モノレール安里駅目の前で交通便利！ 栄町市場が近くにあり、昔ながらの沖縄を楽しめるかも(^^)/

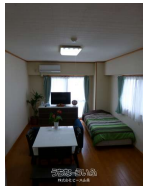

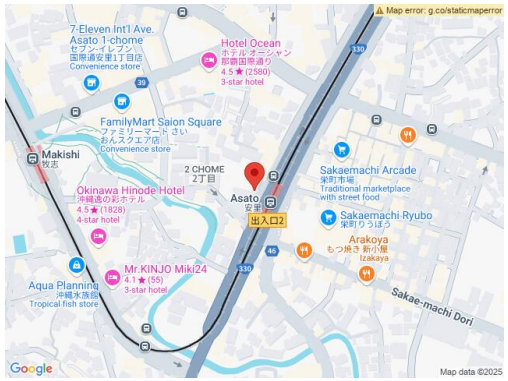

設備・こだわり条件:給湯,ガスコンロ,ユニットバス,浴槽,冷房,暖房,洗濯機,冷蔵庫,テレビ,インターフォン,オートロック,室内洗濯機置き場,エレベーター,プロパンガス,インターネット対応,Wi-Fi,シューズボックス,角部屋,ゴミ毎日OK

設備備考:

電気ポット・炊飯器・電子レンジ・冷蔵庫・乾燥機能付洗濯機・テレビ・ベット・食器・調理器具・食卓テーブル・掃除機・チェスト・カードキー ì

物件種別	マンスリー・マンション		
所在地	那覇市安里2丁目		
家賃 (共益費)	**8.3万円** (ナシ)		
間取	**1ルーム**	専有面積	-
間取り詳細	洋13		
敷金／礼金	ナシ/ナシ	保証金	5万円
仲介手数料	-		
その他費用	-	概算初期費用	-
料金備考	3ヶ月以上ご利用で家賃￥5,000off事務手数料￥11,000光熱 費実費保証金は退去後、清掃代と最終ガス・水道代を差し引いて残金は返金...		
物件名	ルエメゾンソピア※Wi-Fiあり		
所在階／階数	-	部屋番号	
築年月	2000年04月(築25年)	ペット	不可
建物構造	RC（鉄筋コンクリート造）		
契約期間	定期借家契約	更新料	-
入居	相談	取引	専任媒介
保証会社	-		
学校区	-		
交通	【モノレール】安里駅: 徒歩約1分		
駐車場	1台16,500円		
物件備考	りうぼう(24Hスーパー）目の前！		

更新日：2025/04/23 公開期限：2025/05/06

スマホで物件を見る

株式会社ピース企画

〒902-0077　沖縄県那覇市長田 2-1-16

沖縄県知事免許(6)第3069号

TEL 098-835-1818

営業時間: 09:00〜18:00

定休日: 日祝祭日