沖縄市久保田で空き部屋出ました!(^^)!ファミリーでいかがですか♪

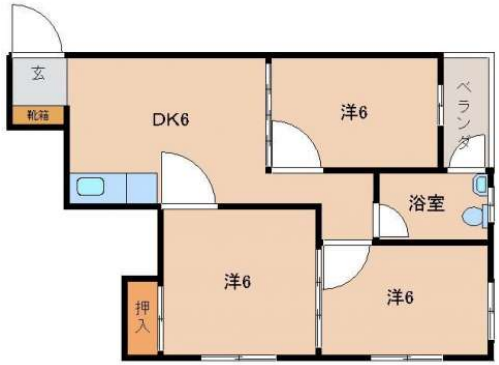

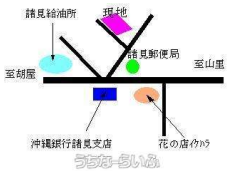

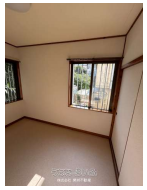

設備・こだわり条件:給湯,プロパンガス,静かな場所ｉ

物件種別	**賃貸アパート**		
所在地	沖縄市久保田2丁目		
家賃 (共益費)	**4.5万円** (2,000円)		
間取	**3DK**	専有面積	46.28m² 14坪
間取り詳細	洋6 洋6 洋6 DK6		
敷金／礼金	8万円/ナシ	保証金	ナシ
仲介手数料	1.1ヶ月		
その他費用	4.885万円	概算初期費用	22.535万円
料金備考	火災保険（2年）￥16,000、家賃保証料（オリコフォレントインシュア）￥24,050 カギ交換費￥7,700、夜間受付・衛生費（毎月...		
物件名	島袋アパート		
所在階／階数	2階 (3階建)	部屋番号	202号
築年月	1984年12月(築40年)	ペット	不可
建物構造	RC（鉄筋コンクリート造）		
契約期間	定期借家契約 (2年)	更新料	1.65万円
入居	相談	取引	専任媒介
保証会社	加入要		
学校区	島袋小学校山内中学校		
交通	-		
駐車場	1台無料 並列		
物件備考	沖縄市久保田で空き部屋出ました!(^^)!ファミリーでいかがで...		

更新日：2025/04/14 公開期限：2025/04/27

スマホで物件を見る

株式会社 開邦不動産

〒904-0034　沖縄県沖縄市山内 2-15-5

沖縄県知事免許(1)第5480号

TEL 098-932-5075

営業時間: 09:00～18:00

定休日: 日・祝祭日