人気の伊佐地区に物件でました！フローリングのお部屋です！お問合せはお早目に♪

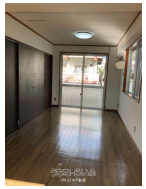

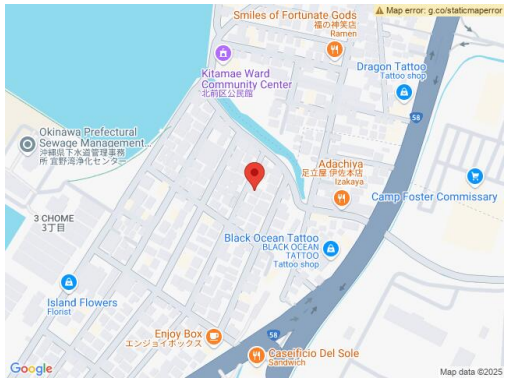

設備・こだわり条件:給湯,プロパンガス

物件種別	賃貸アパート		
所在地	宜野湾市伊佐3丁目		
家賃（共益費）	5万円（ナシ）		
間取	1LDK	専有面積	38.8m² 11.74坪
間取り詳細	洋6 LDK14		
敷金／礼金	1ヶ月/ナシ	保証金	ナシ
仲介手数料	1ヶ月		
その他費用	4.9万円	概算初期費用	19.9万円
料金備考	-		
物件名	コーポ和		
所在階／階数	2階（4階建）	部屋番号	201号
築年月	-	ペット	不可
建物構造	RC（鉄筋コンクリート造）		
契約期間	定期借家契約	更新料	-
入居	相談	取引	専任媒介
保証会社	加入要 家賃保証料（毎年更新）、火災保険料（2年毎更新）、契...		
学校区	-		
交通	-		
駐車場	1台3,000円 並列		
物件備考	-		

更新日：2025/04/08 公開期限：2025/04/21

スマホで物件を見る

(有)日本不動産

〒901-2201　沖縄県宜野湾市新城 2-38-10

沖縄県知事免許(4)第3700号

TEL 098-893-1748

営業時間: 月金 09:00〜18:00 土曜日 09:00〜17:00

定休日: 日曜日