【オーシャンビュー】【家具家電付き】人気の宇地泊地区!近くには県内大手ショッピングセンターや商業店舗、公園等もあり生活に便利なエリアです♪使い勝手の良い間取り、各部屋独立タイプなのでプライベート空間が保たれます。即ご案内いたしますのでお気軽にお問い合わせください。

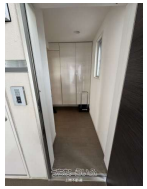
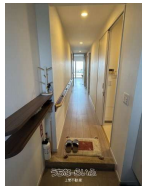

設備・こだわり条件:システムキッチン,バス/トイレ別,洗濯機,冷蔵庫,家具/家電付き,TVモニタ付インターホン,オール洋間,エレベーター,プロパンガス,インターネット対応,角部屋 ｉ

物件種別	賃貸マンション		
所在地	宜野湾市宇地泊		
家賃 (共益費)	21万円 (ナシ)		
間取	2LDK	専有面積	75m² 22.69坪
間取り詳細	洋8 洋5 LDK23		
敷金／礼金	1ヶ月/ナシ	保証金	ナシ
仲介手数料	1.1ヶ月		
その他費用	-	概算初期費用	-
料金備考	-		
物件名	ライオンズ宜野湾ベイサイドアリーナ		
所在階／階数	7階 (10階建)	部屋番号	
築年月	2012年03月(築13年)	ペット	相談
建物構造	RC（鉄筋コンクリート造）		
契約期間	定期借家契約 (2年)	更新料	ナシ
入居	即日	取引	一般媒介
保証会社	-		
学校区	-		
交通	【モノレール】浦添前田駅: 徒歩約49分 【バス停】兼久原: 徒歩約3分		
駐車場	1台無料		
物件備考	コンベンションから上がる花火が観えます☆ トロピカルビーチが...		

更新日：2025/04/17 公開期限：2025/04/30

スマホで物件を見る

上間不動産

〒904-0116　沖縄県北谷町北谷 2-19-4 1F

沖縄県知事免許(10)第1785号

TEL 098-936-7500

営業時間: 10:00～18:00 12：00-13：00お昼休み有り

定休日: 日・祝祭日

上間不動産

〒904-0116　沖縄県北谷町北谷 2-19-4 1F

沖縄県知事免許(10)第1785号

TEL 098-936-7500

営業時間: 10:00～18:00 12：00-13：00お昼休み有り

定休日: 日・祝祭日