【新築】【駐車場2台付】区画整理地内のオーシャンビュー物件です!徒歩圏内には県内大手スーパーや飲食店等があり生活に便利な地域です。日当たり風通しが良く、収納がたっぷりある使い勝手の良い間取りです♪クーラー2台、カーテン、各部屋照明付！お気軽にお問い合わせください。

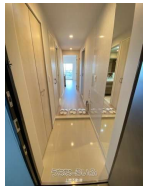

設備・こだわり条件:ガスコンロ,システムキッチン,バス/トイレ別,冷房,乾燥機,オートロック,室内洗濯機置き場,オール洋間,エレベーター,プロパンガス,シューズボックス,海が見える,日当たり良し,眺望良し

物件種別	賃貸マンション		
所在地	北谷町伊平		
家賃 (共益費)	**19.8万円** (ナシ)		
間取	**1LDK**	専有面積	50m² 15.13坪
間取り詳細	洋6 LDK16		
敷金／礼金	1ヶ月/ナシ	保証金	ナシ
仲介手数料	1.1ヶ月		
その他費用	-	概算初期費用	-
料金備考	-		
所在階／階数	9階 (10階建)	部屋番号	903号
築年月	2023年10月(築1年)	ペット	
建物構造	RC（鉄筋コンクリート造）		
契約期間	定期借家契約 (2年)	更新料	ナシ
入居	即日	取引	一般媒介
保証会社	-		
学校区	-		
交通	【モノレール】てだこ浦西駅: 徒歩約144分 【バス停】伊平: 徒歩約8分		
駐車場	2台無料		
物件備考	※内覧予約は営業時間内でお電話のみ受付となります。行き違い防止...		

更新日：2025/04/17 公開期限：2025/04/30

スマホで物件を見る

上間不動産

〒904-0116　沖縄県北谷町北谷 2-19-4 1F

沖縄県知事免許(10)第1785号

TEL 098-936-7500

営業時間: 10:00～18:00 12：00-13：00お昼休み有り

定休日: 日・祝祭日