インターネット無料♪パイプライン ジミー大山店近く♪ 駐車場2台付（縦列駐車）、雨の日でも安心ｶﾞｽ衣類乾燥機付！！

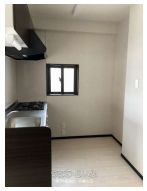

設備・こだわり条件:給湯,ガスコンロ,対面式キッチン,バス/トイレ別,ユニットバス,浴槽,シャンプードレッサー,独立洗面所,冷房,暖房,乾燥機,TVモニタ付インターホン,室内洗濯機置き場,プロパンガス,ＢＳ,インターネット対応,Wi-Fi,インターネット無料,シューズボックス,角部屋,保証人不要

設備備考: ガス衣類乾燥機ｉ

物件種別	賃貸マンション		
所在地	宜野湾市大山2丁目		
家賃 (共益費)	**6.7万円** (2,000円)		
間取	**1LDK**	専有面積	40.4m² 12.22坪
間取り詳細	洋5.8 LDK10.3		
敷金／礼金	1ヶ月/ナシ	保証金	ナシ
仲介手数料	7.37万円		
その他費用	-	概算初期費用	-
料金備考	■浄水器：月額1,430円（税込）■火災保険：18,000円（2年更新）		
物件名	villa tellace KOA		
所在階／階数	4階 (4階建)	部屋番号	404号
築年月	2018年08月(築6年)	ペット	不可
建物構造	RC（鉄筋コンクリート造）		
契約期間	2年更新	更新料	1.1万円
入居	相談	取引	代理
保証会社	加入要 ■家賃保証料：初回 月額賃料×70% / 支払手数料...		
学校区	-		
交通	【バス停】第一大山: 徒歩約2分		
駐車場	2台3,300円 縦列 ※税込		
物件備考	物件名：villa tellace KOA(ヴィラテラスコア)...		

更新日：2025/04/28 公開期限：2025/05/11

スマホで物件を見る

(株)沖創建設 那覇本店

〒900-0004　沖縄県那覇市銘苅 180-7

沖縄県知事免許(3)第4224号

TEL 098-866-1007

営業時間: 09:30～17:00

定休日: 日曜日･GW･年末年始･祝日

(株)沖創建設 那覇本店

〒900-0004　沖縄県那覇市銘苅 180-7

沖縄県知事免許(3)第4224号

TEL 098-866-1007

営業時間: 09:30～17:00

定休日: 日曜日･GW･年末年始･祝日