生活に便利な人気地域♪社宅としても承っています☆学校へのアクセスも便利です！

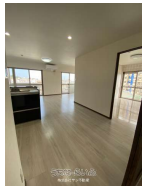

設備・こだわり条件:給湯,ガスコンロ,システムキッチン,バス/トイレ別,冷房,室内洗濯機置き場,オール洋間,エレベーター,プロパンガス,静かな場所ｉ

物件種別	賃貸マンション		
所在地	沖縄市宮里2丁目		
家賃 (共益費)	**15万円** (-)		
間取	**2LDK**	専有面積	-
間取り詳細	洋7.9 洋6.3 LDK17.6 ※バルコニーあり		
敷金／礼金	1ヶ月/-	保証金	1ヶ月
仲介手数料	9万円		
その他費用	-	概算初期費用	-
料金備考	-		
物件名	AREALII		
所在階／階数	5階 (10階建)	部屋番号	
築年月	2019年10月(築5年)	ペット	相談
建物構造	RC（鉄筋コンクリート造）		
契約期間	定期借家契約	更新料	1.1万円
入居	相談	取引	専属専任媒介
保証会社	加入要 全保連		
学校区	-		
交通	-		
駐車場	1台無料 並列		
物件備考	駐車場１台つき		

更新日：2025/04/18 公開期限：2025/05/01

スマホで物件を見る

株式会社サン不動産

〒904-0112　沖縄県北谷町浜川 102-2 テルヤオフィス1F

沖縄県知事免許(1)第4660号

TEL 098-987-8015

営業時間: 09:30〜18:00

定休日: 日曜日