崇元寺通り沿い1階に約64坪の空き店舗出ました。事務所やフィットネス、塾等にお勧めの立地です。詳細については担当：座安090-6864-3828までお気軽にお問い合わせ下さい。

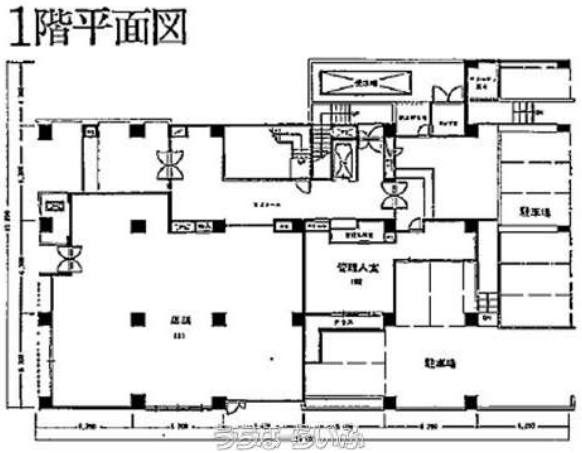

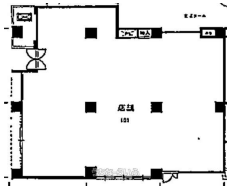

物件種別	賃貸店舗・事務所		
所在地	那覇市泊1丁目		
家賃 (共益費)	29万円 (90,000円)		
床面積	213.66m² / 64.63坪		
敷金／礼金	3ヶ月/1ヶ月	保証金	ナシ
仲介手数料	1ヶ月		
料金備考	敷金等について相談に応じます。		
物件名	ライオンズマンション泊		
所在階／階数	1階 (10階建)	部屋番号	101号
築年月	1982年01月(築43年)		
契約期間	定期借家契約 (5年)	更新料	1ヶ月
入居	指定有 (4/1)	取引	仲介
保証会社	利用可 保証会社に加入する場合敷金等の減額に応じます。		
駐車場	ナシ ※近隣にコインパーキングあり		
物件備考	現況と異なる場合は現況を優先します。 敷金等相談に応じますので、お...		

更新日：2025/04/18 公開期限：2025/05/01

設備備考:設備等は現況を優先します。

スマホで物件を見る

バークレイ株式会社

〒900-0002　沖縄県那覇市曙 2-24-13 曙沖商ビル4階E

沖縄県知事（2）第4652号

TEL 098-866-1162

営業時間: 月～金 09:00～18:00

定休日: 土、日、祝日

バークレイ株式会社

〒900-0002　沖縄県那覇市曙 2-24-13 曙沖商ビル4階E

沖縄県知事（2）第4652号

TEL 098-866-1162

営業時間: 月～金 09:00～18:00

定休日: 土、日、祝日