宜野湾市伊佐に新築です！！ワンフロア１世帯の4階建2LDKの間取りですが店舗として募集いたします。
エステ・ネイルなど業種はご相談ください！！お問い合わせお待ちしております!!

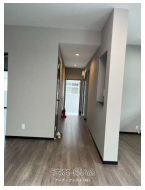

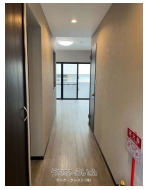

物件種別	**賃貸店舗・事務所**		
所在地	宜野湾市伊佐3丁目		
家賃 (共益費)	**24万円 (-)**		
床面積	63.45m² / 19.19坪		
敷金／礼金	1ヶ月/ナシ	保証金	ナシ
仲介手数料	1ヶ月		
料金備考	-		
物件名	アキラエンタープライズ		
所在階／階数	1階 (4階建)	部屋番号	101号
築年月	2024年12月(新築)		
契約期間	2年更新	更新料	ヶ月
入居	相談	取引	専任媒介
保証会社	加入要		
駐車場	5台無料 縦列		
物件備考	賃料 20万円で住居としても募集中！		

更新日：2025/04/14 公開期限：2025/04/27

設備・こだわり条件:給湯,冷蔵庫,トイレ,冷房,暖房ｉ

スマホで物件を見る

アーク・クレスト(株)

〒904-0031　沖縄県沖縄市上地 2-17-1

沖縄県知事（3）第4367号

TEL 098-983-8001

営業時間: 月-金 09:00～18:00

定休日: 土・日・祝日

アーク・クレスト(株)

〒904-0031　沖縄県沖縄市上地 2-17-1

沖縄県知事（3）第4367号

TEL 098-983-8001

営業時間: 月-金 09:00～18:00

定休日: 土・日・祝日