事業開業中、開業前の方、必見！小規模の事務所が市内に出ました！トイレ、共用。 Wi-Fi無料、光熱費はなんと賃料に込々！残り3室になります!!

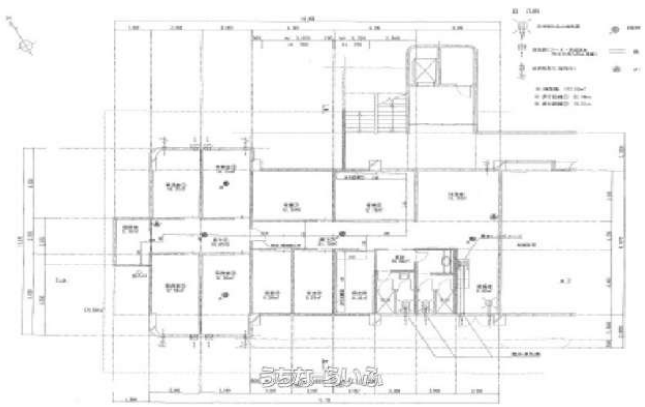

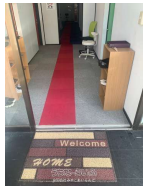

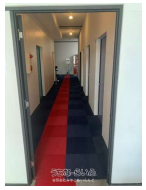

物件種別	**賃貸店舗・事務所**		
所在地	宮古島市平良字下里		
家賃 (共益費)	**8万円** (-)		
床面積	21.5m² / 6.5坪		
敷金／礼金	1ヶ月/1ヶ月	保証金	-
仲介手数料	1ヶ月		
料金備考	駐車場1台あたり￥3,000 電気、水道、ガス、インターネット料金は賃料に込み		
物件名	スカイマンションシェアハウス（光熱費込み）		
所在階／階数	1階	部屋番号	B1,B2号
築年月	1990年02月(築35年)		
契約期間	定期借家契約 (2年)	更新料	1万円
入居	即日	取引	仲介
保証会社	加入要		
駐車場	1台3,000円 •2台目相談可		
物件備考	空室3部屋あり。お気軽にお問い合わせください!!		

更新日：2025/04/07 公開期限：2025/04/20

設備・こだわり条件:トイレ,冷房 ৷

スマホで物件を見る

合同会社みやこあいらんど

〒906-0013　沖縄県宮古島市平良字下里 1356-11 おおぞらハイツ102

沖縄県知事免許 沖縄県知事（1）第5800号

TEL 0980-79-6570

営業時間: 09:00〜18:00 09:00〜18:00

定休日: 土日・祝日・お盆・年末年始・GW