ヤンバル人気の観光地！古宇利島ハートロックから1番近いダイニングです！！ 店舗・事務所・テラス全て
２～３月にはクジラの見えるオーシャンビュー物件です♪

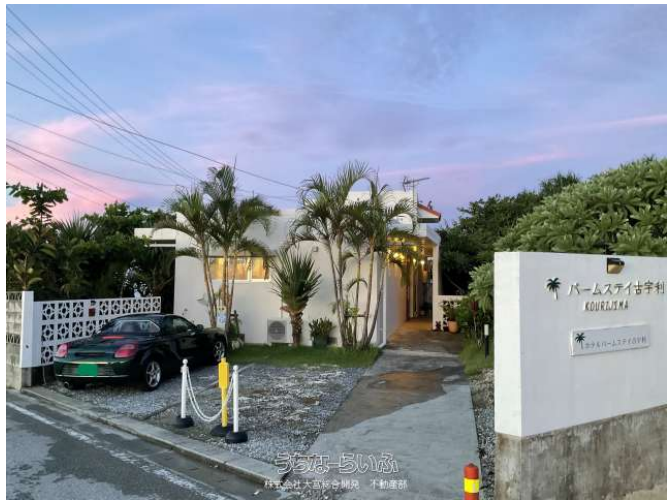

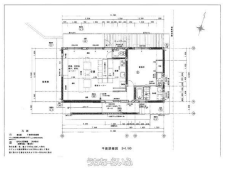

物件種別	**賃貸店舗・その他**		
所在地	今帰仁村古宇利		
家賃 (共益費)	**50万円** (5,000円)		
床面積	60.5m² / 18.3坪		
敷金／礼金	-/-	保証金	6ヶ月
仲介手数料	1.1ヶ月		
料金備考	火災保険加入要 保証金6カ月（相談可）		
物件名	パームステイ古宇利		
所在階／階数	1階 (1階建)	部屋番号	
築年月	2014年09月(築10年)		
契約期間	定期借家契約 (5年)	更新料	1ヶ月
入居	相談	取引	仲介
保証会社	加入要		
駐車場	ナシ ※近隣大型駐車場複数有り		
物件備考	昼は人気のかき氷カフェでハートロックから1番近いダイニングです。物件...		

更新日：2025/04/17 公開期限：2025/04/30

設備・こだわり条件:給湯,冷蔵庫,トイレ,冷房,暖房

設備備考: ・店舗面積 60.5㎡

スマホで物件を見る

株式会社大宮総合開発 不動産部

〒905-0006　沖縄県名護市宇茂佐 1701-1

沖縄県知事(1)第5698号

TEL 0980-52-4394

営業時間: 平日 09:00～17:30 土曜日 09:00～17:00

定休日: 第2土曜日・年末年始・GW