沖縄市美里で28.46坪の事務所・店舗出ました！コンクリート造の建物でしっかりとしながら、内装は温かみのある照明で落ち着いた雰囲気となります。採光も十分に取り入れられハイグレードな物件となります。事務所・店舗用途や今流行りのスキマジム等に如何でしょうか？気になる方はお早めにお問合せ下さいませ。2月末...

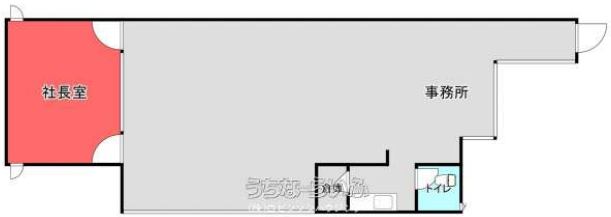

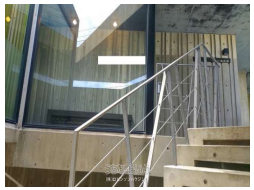

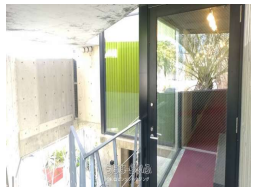

設備・こだわり条件:トイレ,冷房,暖房

設備備考: 室内は小スペースの倉庫有。 ì

物件種別	**賃貸事務所・店舗**		
所在地	沖縄市美里6丁目		
家賃 (共益費)	**25万円** (ナシ)		
床面積	94.08m² / 28.46坪		
敷金／礼金	1ヶ月/ナシ	保証金	ナシ
仲介手数料	1ヶ月		
料金備考	保証会社保証料：事業用(100%）借家人賠償保険：事業用18,500円～		
物件名	Casa Superior Ⅲ		
所在階／階数	2階 (3階建)	部屋番号	
築年月	2015年01月(築10年)		
契約期間	定期借家契約 (2年)	更新料	3.5万円
入居	相談	取引	一般媒介
保証会社	加入要 賃料×100%		
駐車場	2台無料 並列・付近有り3台目5,000円 縦列 ※1区画 縦列5,000円（普通車2台分）。2区画契約可（計4台分）。		
物件備考	沖縄市美里で28.46坪の事務所・店舗出ました！コンクリート造の建物...		

更新日：2025/04/18 公開期限：2025/05/01

スマホで物件を見る

(株)ロビンソンハウジング

〒904-0116　沖縄県北谷町北谷 2-12-6

沖縄県知事免許(2)第4676号

TEL 098-983-7177

営業時間: 08:30～17:30

定休日: (土)・(日)

(株)ロビンソンハウジング

〒904-0116　沖縄県北谷町北谷 2-12-6

沖縄県知事免許(2)第4676号

TEL 098-983-7177

営業時間: 08:30～17:30

定休日: (土)・(日)