

那覇の中心に新たなるシンボリックオフィス誕生☆多くの企業や官公庁が集まるオフィス街中心地☆国道58号線沿いの新築オフィスビル☆ミーティングルームあります！様々なレイアウトに対応・2面採光で開放感溢れた空間です!(^^)!

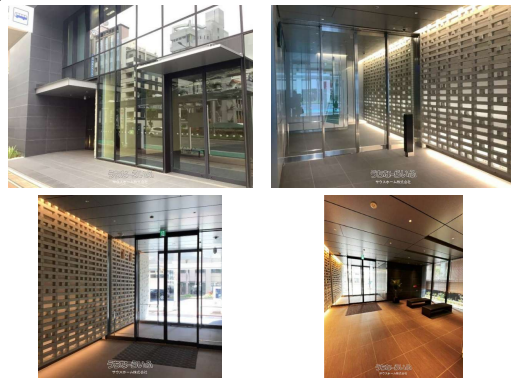

設備・こだわり条件:トイレ,エレベータ

スマホで物件を見る



## サウスホーム株式会社

〒901-0145 沖縄県那覇市高良 1-9-33 アーマンズハウス 102

沖縄県知事免許(3)第4179号

<https://www.e-uchina.net/bukken/jigyo/c-5754-3240119-0240/detail.html>

うちなーいふ物件番号:c-5754-3240119-0240 図面出力日: 2025/04/05

物件種別	賃貸事務所		
所在地	那覇市松山1丁目		
家賃 (共益費)	223.8万円 (ナシ)		
床面積	369.75m <sup>2</sup> / 111.85坪		
敷金/礼金	12ヶ月/ナシ	保証金	ナシ
仲介手数料	1.1ヶ月		
料金備考	-		
所在階/階数	10階(10階建)	部屋番号	10F 9F号
築年月	2022年(築3年)		
契約期間	定期借家契約(5年)	更新料	-
入居	即日	取引	仲介
保証会社	加入要 ※賃料には別途消費税が発生します。		
駐車場	1台25,000円 ※全44区画・ハイルーフ区画15台ハイ ルーフ区画(バリアフリー対応)1台		
物件備考	-		

更新日: 2025/04/03 公開期限: 2025/04/16

TEL 098-851-9280

営業時間: 09:00~18:00

定休日: 土曜・日曜・祝日・GW・旧盆・年末年始

※お問合せの際は、「うちなーいふ」を見た！とお伝えください。



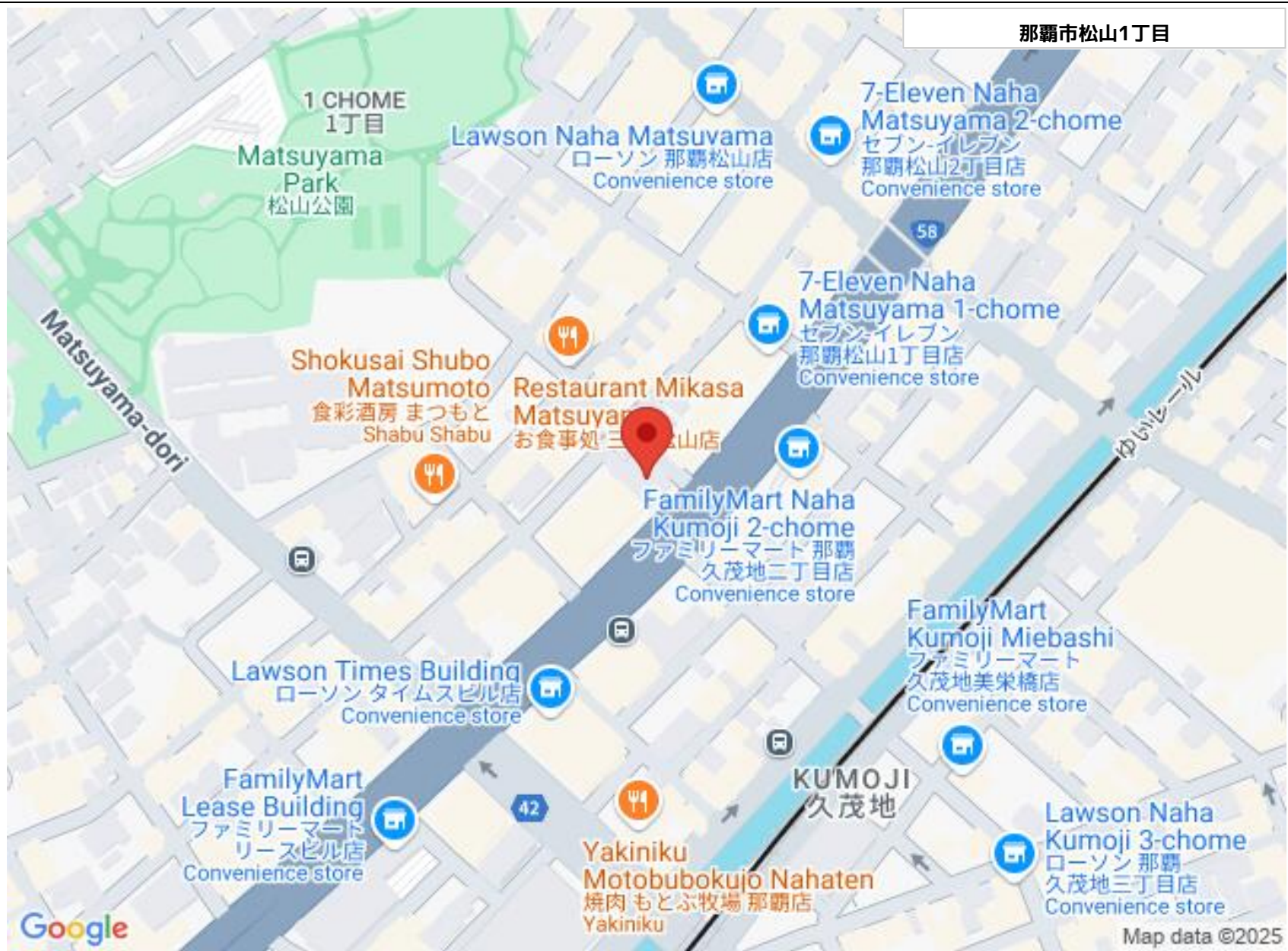

那覇市松山1丁目

1 CHOME  
1丁目

Matsuyama  
Park  
松山公園

Lawson Naha Matsuyama  
ローソン 那覇松山店  
Convenience store

7-Eleven Naha  
Matsuyama 2-chome  
セブン-イレブン  
那覇松山2丁目店  
Convenience store



58



7-Eleven Naha  
Matsuyama 1-chome  
セブン-イレブン  
那覇松山1丁目店  
Convenience store

Shokusai Shubo  
Matsumoto  
食彩酒房 まつもと  
Shabu Shabu

Restaurant Mikasa  
Matsuyama  
お食事処 三松山店

FamilyMart Naha  
Kumoji 2-chome  
ファミリーマート 那覇  
久茂地2丁目店  
Convenience store

FamilyMart  
Kumoji Miebashi  
ファミリーマート  
久茂地美栄橋店  
Convenience store

Lawson Times Building  
ローソンタイムスビル店  
Convenience store

FamilyMart  
Lease Building  
ファミリーマート  
リースビル店  
Convenience store

Yakiniku  
Motobubokujo Nahaten  
焼肉 もとぶ牧場 那覇店  
Yakiniku

KUMOJI  
久茂地

Lawson Naha  
Kumoji 3-chome  
ローソン 那覇  
久茂地3丁目店  
Convenience store

Google

Map data ©2025

## サウスホーム株式会社

〒901-0145 沖縄県那覇市高良 1-9-33 アーマズハウス 102

沖縄県知事免許(3)第4179号

TEL 098-851-9280

営業時間: 09:00~18:00

定休日: 土曜・日曜・祝日・GW・旧盆・年末年始