EV電子キーやオートロック、防犯カメラ、無料インターネットスマートウェイWIFIを完備した築浅事務所
冷蔵庫、電子レンジ、ガスコンロ、駐車場1台付（2台目相談可）事業用定期賃貸借契約2年自宅兼事務所可

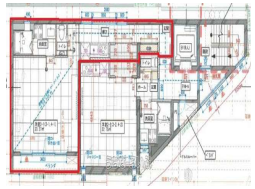

設備・こだわり条件:給湯,冷蔵庫,トイレ,冷房,テレビ,ＢＳ,エレベータ

設備備考: ユニットバス、ガスコンロなど設備の充実したきれいな事務所です。

壁掛けTV、冷蔵庫、電子レンジ、洗濯機、ガス衣類乾燥機、電気ケトルなどが付いています。 ｉ

物件種別	**賃貸事務所・店舗**		
所在地	糸満市糸満		
家賃 (共益費)	**10.23万円** (6,600円)		
床面積	46.75m² / 14.14坪		
敷金／礼金	10.78万円/ナシ	保証金	ナシ
仲介手数料	10.78万円		
料金備考	水道料：3,187円/月（糸満市事業用水道料基本料金）基本料 金を大幅に超える場合は超過分を請求する場合があります。 家賃は消費税込みの金額になっています。		
物件名	ハーバーゾーン日本BLDG		
所在階／階数	4階 (5階建)	部屋番号	402号
築年月	2021年07月(築3年)		
契約期間	定期借家契約	更新料	1.65万円
入居	相談	取引	専属専任媒介
保証会社	加入要 家賃保証・入居者総合保険加入必須		
駐車場	1台5,500円 並列 •2台目5,500円 並列 ※2台契 約の場合は縦列駐車になります。		
物件備考	空港から車で15分、国道沿いの便利な立地です。家賃は消費税込みの金額...		

更新日：2025/04/24 公開期限：2025/05/07

スマホで物件を見る

(株)ファミリアホーム

〒901-0305　沖縄県糸満市西崎 2-6-1

沖縄県知事(2)第4838号

TEL 098-894-2208

営業時間: 月ー土 10:00～19:00 3月は日曜・祝日営業致します。

定休日: 日・祝祭日

(株)ファミリアホーム

〒901-0305　沖縄県糸満市西崎 2-6-1

沖縄県知事(2)第4838号

TEL 098-894-2208

営業時間: 月ー土 10:00～19:00 3月は日曜・祝日営業致します。

定休日: 日・祝祭日