★新都心おもろまち駅前のスケルトン貸し物件！用途要相談ですのでお気軽にお問い合わせください！退去前ですが調整の上ご内覧も可能です！

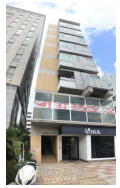

物件種別	**賃貸店舗・事務所**		
所在地	那覇市おもろまち4丁目		
家賃 (共益費)	**46万円** (ナシ)		
床面積	152.07m² / 46坪		
敷金／礼金	-/1ヶ月	保証金	3ヶ月
仲介手数料	1.1ヶ月		
料金備考	※賃料は税別表示です		
物件名	新都心ヒルズ		
所在階／階数	2階 (8階建)	部屋番号	
築年月	2004年01月(築21年)		
契約期間	5年更新	更新料	-
入居	相談	取引	一般媒介
保証会社	-		
駐車場	ナシ ※近隣コインパーキングあります		
物件備考	※スケルトン貸しとなります		

更新日：2025/04/25 公開期限：2025/05/08

スマホで物件を見る

ティ・ マックス(株)

〒900-0005　沖縄県那覇市天久 2-22-29 2F

沖縄県知事免許(3)第4418号

TEL 098-860-4340

営業時間: 月-土 10:00～18:00

定休日: 日曜・祝祭日（事前予約で対応可能です！）

ティ・ マックス(株)

〒900-0005　沖縄県那覇市天久 2-22-29 2F

沖縄県知事免許(3)第4418号

TEL 098-860-4340

営業時間: 月-土 10:00～18:00

定休日: 日曜・祝祭日（事前予約で対応可能です！）