

◆官公庁等が集まる那覇市一等地！那覇市松山58号線沿い新築オフィスビル！7階～10階まで同一面積。賃料などお気軽にご相談ください！

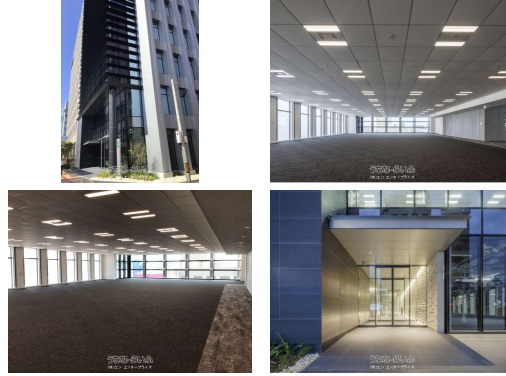
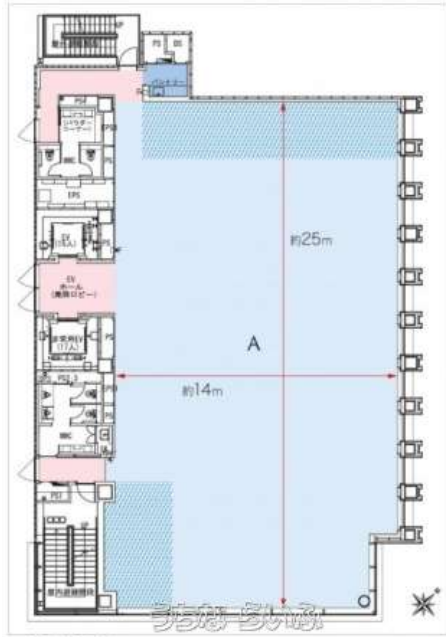

物件種別	賃貸事務所・店舗		
所在地	那覇市松山1丁目		
家賃 (共益費)	224万円 (-)		
床面積	369.78m ² / 111.86坪		
敷金/礼金	12ヶ月/ナシ	保証金	ナシ
仲介手数料	1ヶ月		
料金備考	★賃料要相談！お気軽にご相談ください。		
物件名	長谷工那覇ビル		
所在階/階数	10階 (10階建)	部屋番号	
築年月	2022年11月(築2年)		
契約期間	-	更新料	-
入居	即日	取引	仲介
保証会社	-		
駐車場	1台25,000円 ※ 2台目相談可		
物件備考	※防犯・災害にも配慮された充実のオフィス環境。フロア1階～10階、「...		

更新日：2025/04/08 公開期限：2025/04/21

スマホで物件を見る



(株)エン エンタープライズ

〒900-0005 沖縄県那覇市天久 2-31-16 サンセットパレス新都心203号室

沖縄県知事免許(4)第3982号 古物商許可番号第971042200582号

TEL 098-988-8880

営業時間: 10:00～19:00

定休日: 水曜日

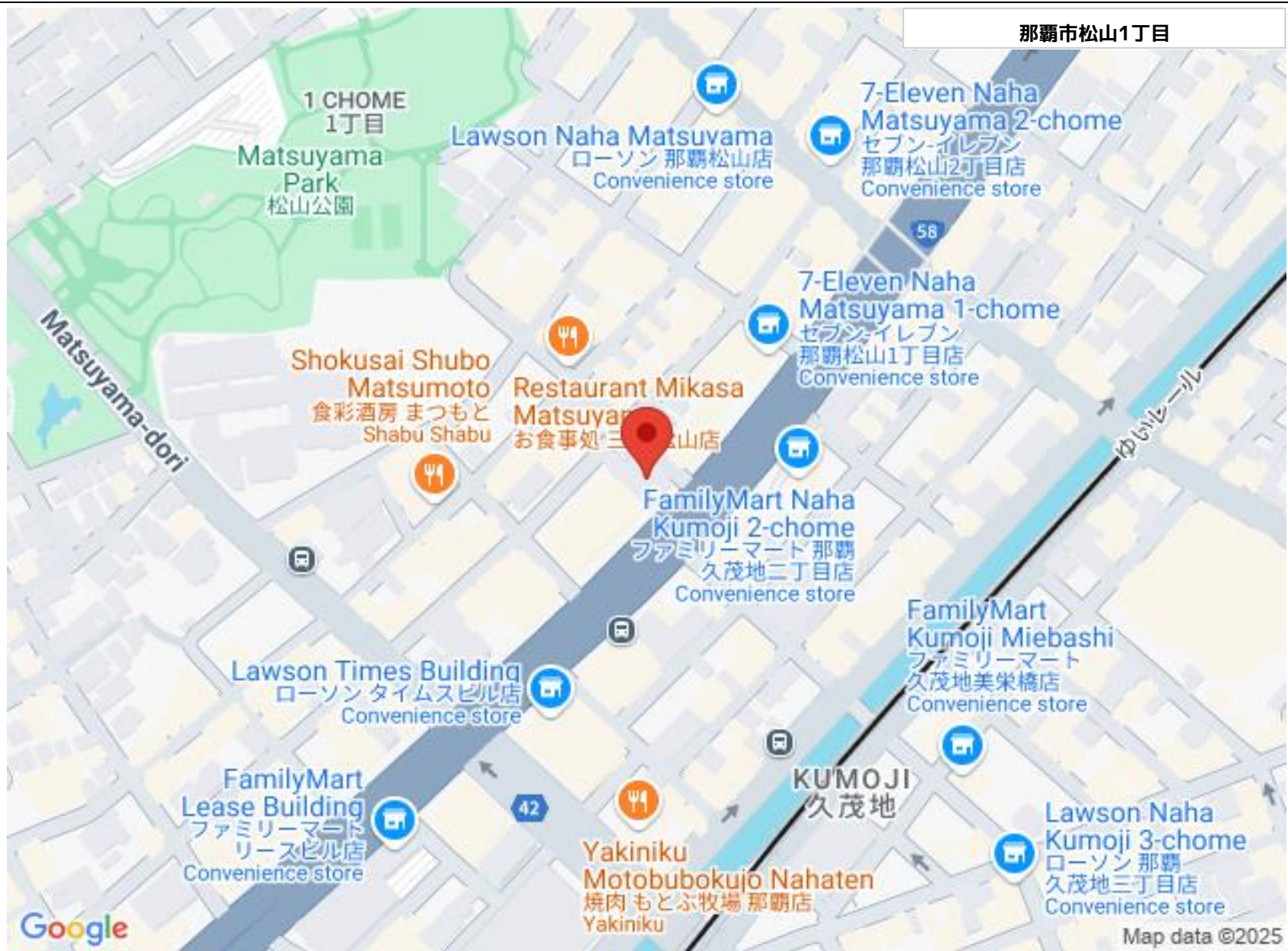

那覇市松山1丁目

1 CHOME
1丁目

Matsuyama
Park
松山公園

Lawson Naha Matsuyama
ローソン 那覇松山店
Convenience store

7-Eleven Naha
Matsuyama 2-chome
セブン-イレブン
那覇松山2丁目店
Convenience store



7-Eleven Naha
Matsuyama 1-chome
セブン-イレブン
那覇松山1丁目店
Convenience store



Shokusai Shubo
Matsumoto
食彩酒房 まつもと
Shabu Shabu

Restaurant Mikasa
Matsuyama
お食事処 三松山店



FamilyMart Naha
Kumoji 2-chome
ファミリーマート 那覇
久茂地2丁目店
Convenience store



FamilyMart
Kumoji Miebashi
ファミリーマート
久茂地美栄橋店
Convenience store



Lawson Times Building
ローソンタイムビル店
Convenience store



FamilyMart
Lease Building
ファミリーマート
リースビル店
Convenience store



KUMOJI
久茂地

42

Yakiniku
Motobubokujo Nahaten
焼肉 もとぶ牧場 那覇店
Yakiniku



Lawson Naha
Kumoji 3-chome
ローソン 那覇
久茂地3丁目店
Convenience store



Google

Map data ©2025

(株)エン エンタープライズ

〒900-0005 沖縄県那覇市天久 2-31-16 サンセットパレス新都心203号室

沖縄県知事免許(4)第3982号 古物商許可番号第971042200582号

TEL 098-988-8880

営業時間: 10:00~19:00

定休日: 水曜日