【モトサウンドビル事業用】事務所利用！大切な愛車を大型エレベーターで大型バイクも玄関前まで運べるので、盗難やいたずら防止としても安心です！コンクリート打ちっ放しのデザイナーズマンションで天井高も高く開放感のあるおしゃれな空間です♪エレベーター、エアコン、オールフローリング、インターネット無料!モノレ...

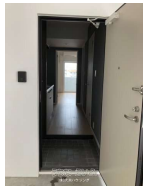

設備・こだわり条件:トイレ,エレベータ

物件種別	賃貸事務所		
所在地	那覇市上之屋		
家賃 (共益費)	6.71万円 (5,000円)		
床面積	25.43m² / 7.69坪		
敷金／礼金	1ヶ月/ナシ	保証金	ナシ
仲介手数料	1ヶ月		
料金備考	【総合保険：2年毎 業種により異なる】【総合保険：2年毎 22,500円～】(事務所統一)		
物件名	モトサウンドビル		
所在階／階数	6階 (8階建)	部屋番号	603号
築年月	2020年07月(築4年)		
契約期間	-	更新料	-
入居	相談	取引	専属専任媒介
保証会社	加入要 【保証会社：賃料の1ヶ月分～ ※年間更新料あり】		
駐車場	ナシ ※バイク置き場あり1台5500円		
物件備考	-		

更新日：2025/04/18 公開期限：2025/05/01

スマホで物件を見る

LIXIL不動産ショップ(株)大央ハウジング

〒900-0012　沖縄県那覇市泊 2-16-1

沖縄県知事免許(8)第2427号

TEL 098-866-8281

営業時間: 09:00～17:00

定休日: 日曜・第三土曜・祝祭日・G.W・年末年始・旧盆

LIXIL不動産ショップ(株)大央ハウジング

〒900-0012　沖縄県那覇市泊 2-16-1

沖縄県知事免許(8)第2427号

TEL 098-866-8281

営業時間: 09:00～17:00

定休日: 日曜・第三土曜・祝祭日・G.W・年末年始・旧盆