

☆国際通りど真ん中で好立地☆駅より徒歩8分・バス停より徒歩1分！市役所・県庁も近くて便利！店舗・事務所
所にいかがでしょうか？那覇の中心部、公共施設も近隣多数♪

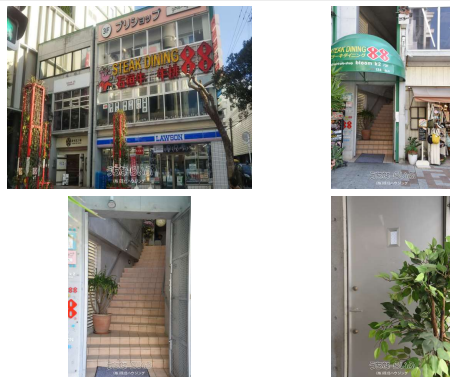
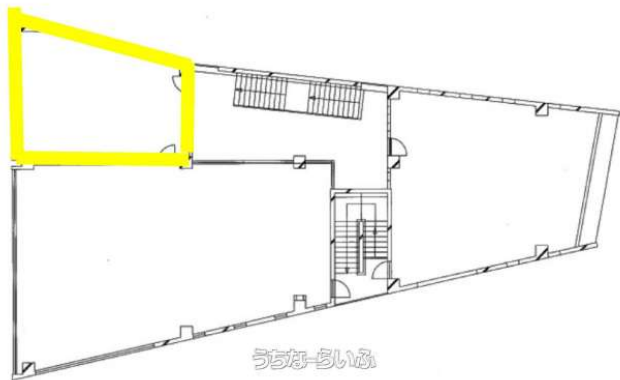

物件種別	賃貸店舗・事務所		
所在地	那覇市松尾2丁目		
家賃 (共益費)	26.4万円 (11,000円)		
床面積	50.66m ² / 15.32坪		
敷金 / 礼金	360万円 / 26.4万円	保証金	-
仲介手数料	26.4万円		
料金備考	契約時：火災保険（要加入）。契約概算金：4,678,000円（税込）。		
物件名	松尾124区BLD		
所在階 / 階数	3階 (3階建)	部屋番号	3-B号
築年月	2004年11月(築20年)		
契約期間	定期借家契約	更新料	0円
入居	即日	取引	専任媒介
保証会社	加入要 契約時：保証委託契約保証料275,000円。		
駐車場	ナシ		
物件備考	●保証人は住民票所有者2名必須（沖縄本島内に限る） ※定期借家契約...		

更新日：2025/03/27 公開期限：2025/04/09

スマホで物件を見る



(株)琉信ハウジング

〒900-0032 沖縄県那覇市松山 2-3-12

沖縄県知事免許(9)第2106号

<https://www.e-uchina.net/bukken/jigyo/c-5001-2190613-0001/detail.html>

うちなーらいふ物件番号:c-5001-2190613-0001 図面出力日：2025/04/05

TEL 098-863-1917

営業時間：月～土 09:00～17:00

定休日：日曜・祝祭日

※お問合せの際は、「うちなーらいふ」を見た！とお伝えください。



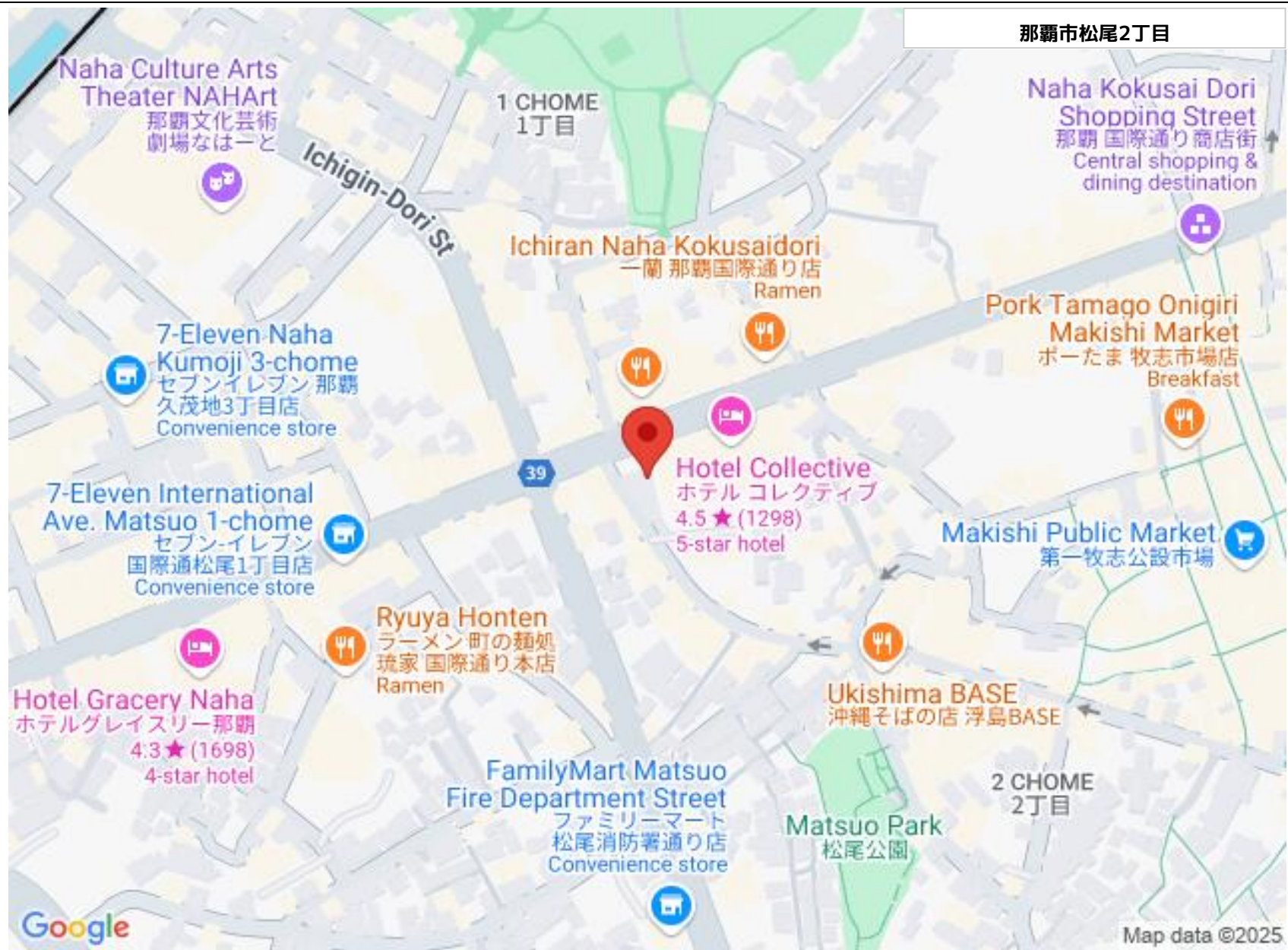

那覇市松尾2丁目

Naha Culture Arts Theater NAHART
那覇文化芸術劇場なはーと

1 CHOME
1丁目

Naha Kokusai Dori Shopping Street
那覇国際通り商店街
Central shopping & dining destination

Ichigin-Dori St

Ichiran Naha Kokusaidori
一蘭 那覇国際通り店
Ramen

Pork Tamago Onigiri Makishi Market
ポーたま 牧志市場店
Breakfast

7-Eleven Naha Kumoji 3-chome
セブンイレブン 那覇久茂地3丁目店
Convenience store

Hotel Collective
ホテル コレクティブ
4.5 ★ (1298)
5-star hotel

Makishi Public Market
第一牧志公設市場

7-Eleven International Ave. Matsuo 1-chome
セブンイレブン 国際通松尾1丁目店
Convenience store

Ryuya Honten
ラーメン 町の麺処 琉家 国際通り本店
Ramen

Hotel Gracery Naha
ホテルグレイスリー 那覇
4.3 ★ (1698)
4-star hotel

Ukishima BASE
沖縄そばの店 浮島BASE

FamilyMart Matsuo Fire Department Street
ファミリーマート 松尾消防署通り店
Convenience store

2 CHOME
2丁目

Matsuo Park
松尾公園

Google

Map data ©2025

(株)琉信ハウジング

〒900-0032 沖縄県那覇市松山 2-3-12

沖縄県知事免許(9)第2106号

TEL 098-863-1917

営業時間: 月～土 09:00～17:00

定休日: 日曜・祝祭日