名城ビーチまで徒歩圏内♪2階にもキッチンありオーシャンビューのゆったり広々戸建て!駐車２～３台可能！
糸満市街地まで車で近い立地！

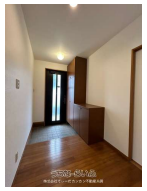

設備・こだわり条件:給湯,ガスコンロ,コンロ三口以上,システムキッチン,バス/トイレ別,浴槽,独立洗面所,トイレ２ヶ所,インターフォン,室内洗濯機置き場,ウォークインクローゼット,シューズボックス,階段下収納,角地,上水道,プロパンガス,庭付き,駐輪場,海が見える,日当たり良し,眺望良し,静かな場所ｉ

物件種別	売買一戸建て		
所在地	糸満市名城		
価格	**3,380万円**		
価格備考	-		
間取り	4LDK	階数	2階建て
建物面積	120.31m² / 36.39坪	土地面積	244.96m² / 74.1坪
間取り詳細	洋6 洋6 洋10 洋10 LDK14		
私道負担	有り (22.16m^2) 含む	接道方向	北3.6m、 東12m、南4m
築年月	2000年03月(築25年)	引き渡し	相談
地目	宅地	土地権利	所有
用途地域	未指定		
建物構造	S造（鉄骨構造）		
建ぺい率 / 容積率	60% / 200%	都市計画	市街化調整区域
取引態様	専任媒介		
駐車場	2台 ※車種によって2～3台可能		
交通	【バス停】名城: 徒歩約1分		
物件備考	■現況: 空き家		

更新日：2025/04/18 公開期限：2025/05/01

スマホで物件を見る

株式会社てぃーだカンカン不動産糸満

〒901-0361　沖縄県糸満市糸満 604-1

沖縄県知事（1）5420

TEL 098-996-1259

営業時間: 平日 10:00～18:00 土曜日 10:00～17:00

定休日: 日曜・祝日・年末年始・GW