【家具設置しました！内覧できます！】ワンダーボールのリフォーム物件！部屋数たくさん！大家族や趣味部屋におすすめの5LDK」

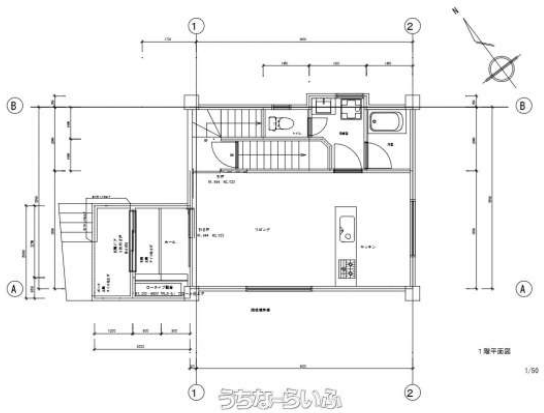

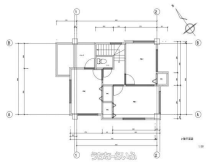

設備・こだわり条件:給湯,浄水器,ガスコンロ,コンロ三口以上,対面式キッチン（カウンターキッチン）,システムキッチン,食器洗乾燥機,バス/トイレ別,ユニットバス,浴槽,独立洗面所,浴室乾燥機,浴室暖房,トイレ２ヶ所,温水洗浄便座,乾燥機,TVホン（TVモニタ付インターホン）,室内洗濯機置き場,ＢＳアンテナ,シューズボックス,全居室収納,階段下収納,高台に立地,南向き,上水道,下水道,プロパンガス,オール洋間,地下室,日当たり良し,眺望良し,水回り設備交換（キッチン・浴室・洗面・トイレ）,内装（床・壁・天井など）,外装・その他（屋根・外壁など）,リノベーション済,リフォーム済 ... ì

物件種別	売買一戸建て		
所在地	浦添市大平3丁目		
価格	**4,480万円**		
価格備考	フルリフォームプラン 【内部部分】 交換：キッチン、洗面台、トイレ、システムバス、照明器具 全部屋床貼り・クロス張替 ガス給湯器・乾燥機新設 サッシ：クレセント、網戸、玄関ドア 【外構部分】 外壁...		
間取り	5LDK	階数	3階建て
建物面積	128.83m² / 38.97坪	土地面積	97.16m² / 29.39坪
間取り詳細	洋5.5 洋6 洋6.5 洋7 洋14 LDK15 ※地下２部屋		
私道負担	無し	接道方向	北東5.7m、南西4.1m
築年月	1991年12月(築33年)	引き渡し	相談
地目	宅地	土地権利	所有
用途地域	第一種低層		
建物構造	RCB（鉄筋コンクリートブロック造）		
建ぺい率 / 容積率	50% / 100%	都市計画	市街化区域
取引態様	売主		
駐車場	2台 並列		
交通	-		
物件備考	学校区 浦添小・中学校 ■現況: 空き家		

更新日：2025/04/18 公開期限：2025/05/01

スマホで物件を見る

(株)WONDER BALL

〒904-0011　沖縄県沖縄市照屋 2-22-20 1F

沖縄県知事(1)第5376号

TEL 098-988-5492

営業時間: 10:00〜19:00 内覧のお問い合わせでしたら 時間外でもお受けいたしますのでご連絡ください。

定休日:

水曜日・日曜日 ※定休日は電話対応のみ可能。お問合せ内容によってご連絡が遅くな