

【1号棟】うるま市石川東山、全2棟！1/20価格改定！広いお庭と並列駐車が嬉しい！見晴らしのいい

高台◎ 沖縄自動車石川ICまで車で4分の好立地！“あっ！の不動産くれあーる”までご連絡を♪

●土地面積 / 152.05㎡
●建物面積 / 95.57㎡
●建築確認番号:第R06SHC107080号



1号棟

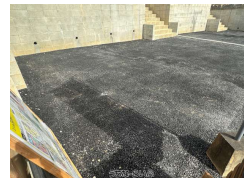

設備・こだわり条件:給湯,省エネ給湯器,浄水器,ガスコンロ,コンロ三口以上,対面式キッチン(カウンターキッチン),システムキッチン,バス/トイレ別,ユニットバス,浴槽,シャンプードレッサー,独立洗面所,追焚機能,浴室乾燥機,浴室1坪以上,浴室暖房,トイレ2ヶ所,温水洗浄便座

スマホで物件を見る



(株)クレアール

〒901-2133 沖縄県浦添市城間 3-3-6 西原ビル 105号室

沖縄県知事免許第(1)5290号

物件種別	売買一戸建て		
所在地	うるま市石川東山2丁目		
価格	3,080万円		
価格備考	-		
間取り	4LDK	階数	2階建て
建物面積	95.57㎡ / 28.91坪	土地面積	152.05㎡ / 46坪
間取り詳細	洋7.7 洋6 洋6 洋5.2 LDK15		
私道負担	無し	接道方向	南8.9m
築年月	2024年10月(新築)	引き渡し	相談
地目	宅地	土地権利	所有
用途地域	第一種低層		
建物構造	木造		
建ぺい率 / 容積率	50% / 100%	都市計画	非線引
取引態様	仲介		
駐車場	2台 並列		
交通	【モノレール】てだこ浦西駅: 徒歩約385分 【バス停】東山入口: 徒歩約4分		
物件備考	沖縄県内で年間80棟以上の販売実績の当社だからこそ、物件のメリット～...		

更新日: 2025/03/14 公開期限: 2025/03/27

TEL 098-975-7404

営業時間: 10:00~22:00

定休日: 年末年始



うるま市石川東山2丁目

Moon House

むるどうしーぐわー
ゲストハウス

Asahiku
Community Center
旭区公民館

HOME
1丁目

Ishikawa
Ippenomori Park
石川イッペーの森公園

総合電機
Tool store

ペットサロン笑犬
Pet groomer

ルルアイナ

1 CHOME
1丁目

Naoki Auto Service
ナオキオートサービス
Car dealer

和カフェ Agariyama

ISHIKAWA
AGARIYAMA
石川東山

ワカバ電器エコー店
Appliance store

Balcon
バルコン(株)

Google

Map data ©2025

(株)クレアール

〒901-2133 沖縄県浦添市城間 3-3-6 西原ビル 105号室

沖縄県知事免許第(1)5290号

TEL 098-975-7404

営業時間: 10:00~22:00

定休日: 年末年始