【北中城村屋宜原 中古戸建】リフォーム済み LDK広々20帖！イオンモール沖縄ライカムまで車で3分！
ぜひ一度ご内覧してみませんか？ご内覧予約・ご質問等お気軽にお問い合わせください♪

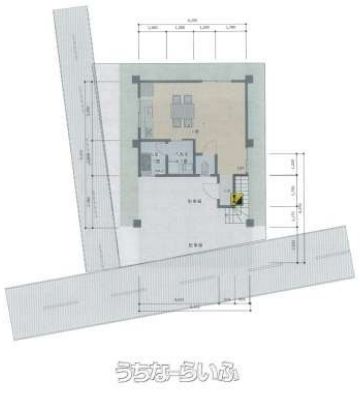

設備・こだわり条件:ガスコンロ,コンロ三口以上,システムキッチン,バス/トイレ別,浴槽,シャンプードレッサー,独立洗面所,トイレ２ヶ所,TVホン（TVモニタ付インターホン）,室内洗濯機置き場,角地,上水道,オール洋間,全居室6畳以上,日当たり良し,静かな場所ì

物件種別	売買一戸建て		
所在地	北中城村屋宜原		
価格	**3,480万円**		
価格備考	ご契約時、契約書へ貼付する収入印紙、手付金（契約申込金）が必要となります。＊詳しくは担当者へご確認ください!! 無料資金計画・無料住宅ローン相談などご相談お待ちしております!!		
間取り	3LDK	階数	2階建て
建物面積	98.7m² / 29.86坪	土地面積	132.84m² / 40.18坪
間取り詳細	洋6 洋6.7 洋6.7 LDK20 ※2階フリースペース（8帖）		
私道負担	無し	接道方向	北3.8m
築年月	1984年08月(築40年)	引き渡し	即日 (詳しくは担当へご確認ください)
地目	宅地	土地権利	所有
用途地域	無指定		
建物構造	RCB（鉄筋コンクリートブロック造）		
建ぺい率 / 容積率	60% / 200%	都市計画	市街化調整区域
取引態様	仲介		
駐車場	2台 ※車種によって駐車台数が異なる場合がございます。		
交通	【モノレール】てだこ浦西駅: 徒歩約145分 【バス停】屋宜原: 徒歩約2分		
物件備考	・戸建て、マンションどちらがいいのかわからない ・住宅ローンが通る...		

更新日：2025/04/19 公開期限：2025/05/02

スマホで物件を見る

(株)南西エステート仲介営業部

〒904-2172　沖縄県沖縄市泡瀬 2-17-15 1階

沖縄県知事(4)第3694号

TEL 098-923-0742

営業時間: 10:00〜19:00

定休日: 水曜日、年末年始

(株)南西エステート仲介営業部

〒904-2172　沖縄県沖縄市泡瀬 2-17-15 1階

沖縄県知事(4)第3694号

TEL 098-923-0742

営業時間: 10:00～19:00

定休日: 水曜日、年末年始