古民家！土地220坪！敷地内に畑もあり！古宇利島にも近く！ワルミ大橋から今帰仁村にもすぐの立地！

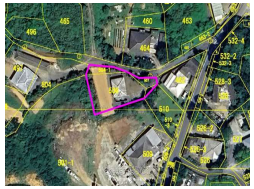

設備・こだわり条件:バス/トイレ別,上水道,プロパンガス,庭付き,日当たり良しｉ

物件種別	**売買一戸建て**		
所在地	名護市運天原		
価格	**1,700万円**		
価格備考	-		
間取り	-	階数	-
建物面積	-	土地面積	729.41m² / 220.65坪
間取り詳細	-		
私道負担	有り (22m^2) 含む	接道方向	北
築年月	1971年11月(築53年)	引き渡し	相談
地目	宅地	土地権利	所有
用途地域	未指定		
建物構造	木造		
建ぺい率 / 容積率	60% / 200%	都市計画	非線引
取引態様	仲介		
駐車場	1台		
交通	-		
物件備考	再建築時セットバックが必要（概算22□）。浄化槽なし。 ■現況: 空...		

更新日：2025/04/10 公開期限：2025/04/23

スマホで物件を見る

有限会社マルトモ不動産

〒905-0011　沖縄県名護市宮里 1-5-30 松田アパート 101

沖縄県知事(1)第5220号

TEL 0980-43-6936

営業時間: 月-土 09:00～18:00

定休日: 毎月第3水曜日･日曜日・祝祭日

【年末年始休業日】12月28日（水）～１月４日（水）終日

有限会社マルトモ不動産

〒905-0011　沖縄県名護市宮里 1-5-30 松田アパート 101

沖縄県知事(1)第5220号

TEL 0980-43-6936

営業時間: 月-土 09:00～18:00

定休日: 毎月第3水曜日･日曜日・祝祭日

【年末年始休業日】12月28日（水）～１月４日（水）終日