【名護市宮里5丁目中古戸建】シーズン中は前面の公園の桜が見れます！道路位置指定申請予定（応相談）・2F子供室は間仕切りで2部屋での使用も可能

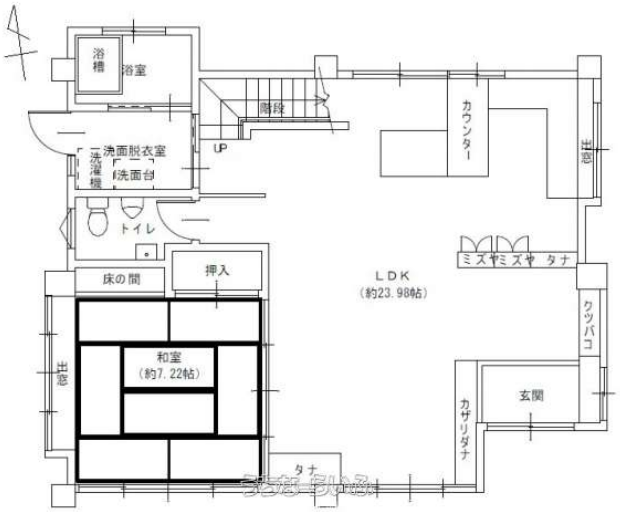

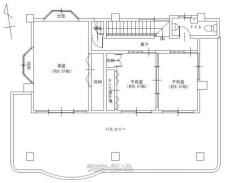

設備・こだわり条件:ガスコンロ,コンロ三口以上,L字型キッチン,システムキッチン,バス/トイレ別,浴槽,シャンプードレッサー,独立洗面所,浴室1坪以上,トイレ２ヶ所,冷房,暖房,洗濯機,冷蔵庫,テレビ,インターフォン,室内洗濯機置き場,出窓,ＢＳアンテナ,シューズボックス,敷地延長・変形地,南向き,上水道,下水道,プロパンガス,南面バルコニー,庭付き,日当たり良し,眺望良し,外装・その他（屋根・外壁など）

設備備考:■リフォーム状況 2021年：外壁塗装・断熱工事・防水工事 2023年：畳表替え・フローリングクリーニング 2024年：網戸張替え・エアコン取り換え（寝室・和室） ...ｉ

物件種別	売買一戸建て		
所在地	名護市宮里5丁目		
価格	**4,480万円**		
価格備考	-		
間取り	4LDK	階数	2階建て
建物面積	140.38m² / 42.46坪	土地面積	365.65m² / 110.61坪
間取り詳細	洋9.6 洋4.5 洋4.5 和7.2 LDK23.9 ※2F子供室は間仕切り取り外しで1部屋での使用も可能		
私道負担	無し	接道方向	西12m
築年月	1999年03月(築26年)	引き渡し	相談
地目	宅地	土地権利	所有
用途地域	第一種低層		
建物構造	RCB（鉄筋コンクリートブロック造）		
建ぺい率 / 容積率	40% / 80%	都市計画	非線引
取引態様	専任媒介		
駐車場	2台 縦列 ※家庭菜園の取壊しで3台駐車可能（縦列）		
交通	【バス停】宮里一丁目: 徒歩約3分		
物件備考	■リフォーム状況 2021年：外壁塗装・断熱工事・防水工事 20...		

更新日：2025/04/27 公開期限：2025/05/10

スマホで物件を見る

株式会社AHC沖縄

〒900-0006　沖縄県那覇市おもろまち 3-7-15 グランドヒル新都心ビル 1-B

沖縄県知事免許番号（2）第5046号

TEL 098-917-5968

営業時間: 月-日 09:30～19:30

定休日: 水曜日