静かな住宅街で住宅用又は、収益物件としても可能、米軍用外国人住宅として月額26万円表面利回り6.37%あり。お気軽にお問い合わせください。

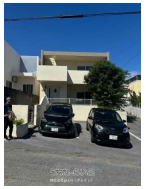

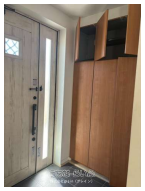

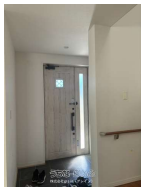

設備・こだわり条件:システムキッチン,パントリー（食器・食品の収納庫）,バス/トイレ別,浴槽,外人住宅,バリアフリー

物件種別	**売買一戸建て**		
所在地	うるま市栄野比		
価格	**4,700万円**		
価格備考	月額26万円で米軍賃貸中		
間取り	4LDK	階数	2階建て
建物面積	155.1m² / 46.92坪	土地面積	159.96m² / 48.39坪
間取り詳細	洋13 洋6.5 洋6.5 洋5.7 LDK28 ※※2.5帖のWIC、トイレ三か所、バスルーム二箇所あり		
私道負担	無し	接道方向	南東7m
築年月	2014年09月(築10年)	引き渡し	相談
地目	宅地	土地権利	所有
用途地域	未指定		
建物構造	RC（鉄筋コンクリート造）		
建ぺい率 / 容積率	60% / 200%	都市計画	非線引
取引態様	仲介		
駐車場	2台 並列		
交通	【バス停】栄野比バス停: 徒歩約6分		
物件備考	■現況: 賃貸中 販売価格は、ご相談下さい。 エアコン各部屋、シ...		

更新日：2025/03/11 公開期限：2025/03/24

スマホで物件を見る

株式会社grain（グレイン）

〒901-2102　沖縄県浦添市前田 3-2-9 セゾンライト201

沖縄県知事免許番号（1）第5105号

TEL 098-988-1165

営業時間: 月～金 10:00～17:00

定休日: 土曜・日曜・祝日