【２号棟】【新生活応援☆キャッシュバックキャンペーン実施中】提携銀行金利0.334%ご紹介可能です！
！全国14店舗営業中☆事前審査無料代行・住宅ローン控除申請・不動産取得税減税手続き、全て弊社がサポートします♪

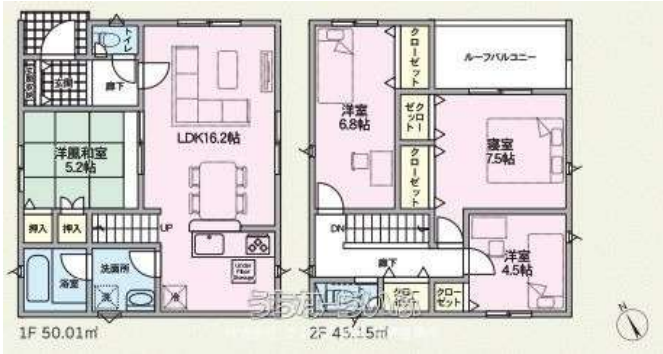

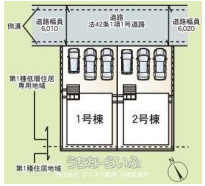

設備・こだわり条件:給湯,省エネ給湯器,浄水器,ガスコンロ,コンロ三口以上,対面式キッチン（カウンターキッチン）,システムキッチン,バス/トイレ別,ユニットバス,浴槽,シャンプードレッサー,独立洗面所,追焚機能,浴室乾燥機,浴室1坪以上,浴室暖房,トイレ２ヶ所,温水洗浄便座,インターフォン,TVホン（TVモニタ付インターホン）,ディンプルキー,室内洗濯機置き場,シューズボックス,床下収納,全居室収納,整形地,平坦地,南向き,上水道,下水道,EV車充電設備,24時間換気システム,宅配ボックス,プロパンガス,ルーフバルコニー,南面バルコニー,制震構造,耐震構造,設計住宅性能評価書,建設住宅性能評価書（新築時）,フラット35・S適合証明書あり,完了検査済証,新築時・増改築時の設計図あり,瑕疵保証（不動産会社独自）付,日当たり良し,眺望良し,静かな場所 ... ì

物件種別	**売買一戸建て**		
所在地	うるま市みどり町2丁目		
価格	**3,580万円**		
価格備考	【新生活応援☆キャッシュバックキャンペーン実施中☆】不動産取得税減税手続き・住宅ローン控除申請全て弊社がサポートします！全国14店舗営業中・年間700棟以上の販売実績☆日頃のご愛顧に感謝し、クレス不動産ではご成...		
間取り	4LDK	階数	2階建て
建物面積	95.16m² / 28.79坪	土地面積	132.04m² / 39.94坪
間取り詳細	洋7.5 洋6.8 洋4.5 和5.2 LDK16.2		
私道負担	-	接道方向	北東6.01m
築年月	2025年06月(新築)	引き渡し	相談
地目	宅地	土地権利	所有
用途地域	第一種低層 第一種住居		
建物構造	木造		
建ぺい率 / 容積率	50.3% / 103%	都市計画	非線引
取引態様	一般媒介		
駐車場	3台 並列 ※車種によって駐車可能台数が異なります		
交通	【バス停】赤野: 徒歩約12分		
物件備考	【新生活応援☆キャッシュバックキャンペーン実施中】不動産取得税減税手...		

更新日：2025/04/19 公開期限：2025/05/02

スマホで物件を見る

株式会社 クレス不動産 沖縄営業所

〒904-0023　沖縄県沖縄市久保田 3-5-5 アーバンライフセントラル B

国土交通大臣（3）第8452号

TEL 098-987-8242

営業時間: 月-日 09:00～18:00

定休日: 水曜日（水曜が祝日の場合は営業）

株式会社 クレス不動産 沖縄営業所

〒904-0023　沖縄県沖縄市久保田 3-5-5 アーバンライフセントラル B

国土交通大臣（3）第8452号

TEL 098-987-8242

営業時間: 月-日 09:00～18:00

定休日: 水曜日（水曜が祝日の場合は営業）