≪今帰仁村運天住居付店舗≫住居部分は洋室(9帖)+畳コーナー(3.5帖)！店舗部分は業務用調理場やカウンター、ウッドテラスもあります！オーシャンビュー！ウッドテラス付の庭はドックラン可能な広さ！太陽光発電システムあり！現地案内も承っております。物件詳細・現地案内は、お気軽にハウスドゥ名護までお問合せ...

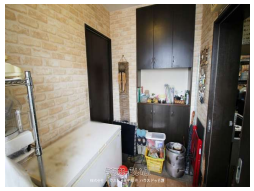

設備・こだわり条件:バス/トイレ別,浴槽,独立洗面所,浴室1坪以上,トイレ２ヶ所,タンクレストイレ,室内洗濯機置き場,出窓,ウォークインクローゼット,シューズボックス,角地,高台に立地,上水道,庭付き,ウッドデッキ,海が見える,眺望良し,静かな場所ｉ

物件種別	**売買一戸建て**		
所在地	今帰仁村運天		
価格	**6,298万円**		
価格備考	売買契約書へ貼付する収入印紙代金 手付金（契約申込金） ※詳しくは店舗までご連絡ください！		
間取り	1LDK	階数	1階建て
建物面積	83.79m² / 25.35坪	土地面積	448.57m² / 135.69坪
間取り詳細	洋9.1 ※1LDK+畳コーナー(3.5帖)+WI C、ウッドテラス付き		
私道負担	有り (196m^2) 含まない	接道方向	南4m
築年月	2010年02月(築15年)	引き渡し	相談
地目	宅地	土地権利	所有
用途地域	無指定		
建物構造	RC（鉄筋コンクリート造）		
建ぺい率 / 容積率	60% / 200%	都市計画	都市計画区域外
取引態様	専属専任媒介		
駐車場	3台		
交通	【バス停】旧上運天バス停: 徒歩約14分		
物件備考	・オーシャンビュー！高台に位置し、ハザードマップ外♪ ・太陽光発電...		

更新日：2025/04/18 公開期限：2025/05/01

スマホで物件を見る

株式会社 ハウスドゥ住宅販売 ハウスドゥ名護

〒905-0015　沖縄県名護市大南 3-12-1

国土交通大臣(3)第8007号

TEL 0980-54-8900

営業時間: 平日 09:00～17:30 土日祝 09:00～19:00

定休日: 水曜日