【首里寒川町】新築１戸建て住宅が完成致しました！憧れの真っ白な外観！ 城西小学校、松城中学校区域。首里高校や芸術大学も徒歩圏内です。毎日のお散歩コースには首里城公園や金城町石畳にもすぐ行けちゃいます。可愛いペットも大喜び間違いなし♡

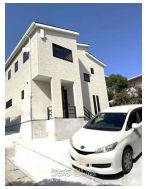

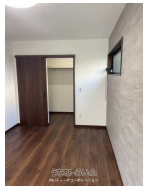

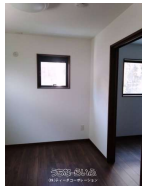

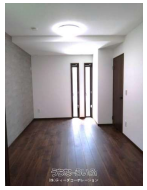

物件種別	売買一戸建て		
所在地	那覇市首里寒川町1丁目		
価格	5,380万円		
価格備考	-		
間取り	3LDK	階数	2階建て
建物面積	101.53m² / 30.71坪	土地面積	146.61m² / 44.34坪
間取り詳細	-		
私道負担	無し	接道方向	西4m
築年月	2025年04月(新築)	引き渡し	相談
地目	宅地	土地権利	所有
用途地域	第一種低層		
建物構造	木造		
建ぺい率 / 容積率	50% / 100%	都市計画	市街化区域
取引態様	売主		
駐車場	2台 縦列 ･3台目 縦列		
交通	【モノレール】市立病院前駅: 徒歩約17分		
物件備考	「キレイを保つ設計」で気になる水回りも長期に渡りキレイが持続します。...		

更新日：2025/04/15 公開期限：2025/04/28

設備・こだわり条件:省エネ給湯器,IHコンロ,対面式キッチン（カウンターキッチン）,食器洗乾燥機,バス/トイレ別,浴槽,シャンプードレッサー,トイレ２ヶ所,タンクレストイレ,温水洗浄便座,インターフォン,TVホン（TVモニタ付インターホン）,シューズボックス,高台に立地,上水道,下水道,EV車充電設備,オール電化,オール洋間,瑕疵保険（国交省指定法人）による保証,駐輪場,静かな場所

設備備考:太陽光システムご紹介可能 ... ì

スマホで物件を見る

(株)ティーダコーポレーション

〒902-0075　沖縄県那覇市国場 865-5

沖縄県知事免許(2)第004862号

TEL 098-943-0721

営業時間: 09:00～17:00

定休日: 土・日・祝日・お盆・年末年始・GW