太平洋を望む丘の上オーシャンビューの贅と開放を！ ☆海抜約83ｍの高台☆ RC ２階建 ３棟 先行予約販売開始！

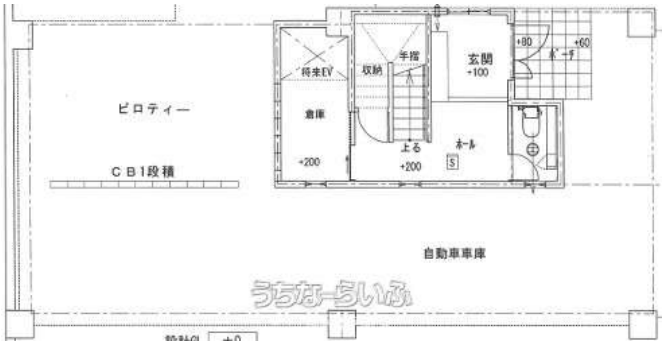

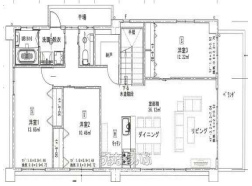

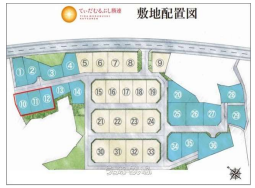

設備・こだわり条件:給湯,浄水器,コンロ三口以上,対面式キッチン（カウンターキッチン）,バス/トイレ別,ユニットバス,浴槽,浴室乾燥機,温水洗浄便座,乾燥機,インターフォン,高台に立地,上水道,下水道,プロパンガス,海が見えるｉ

物件種別	売買一戸建て		
所在地	うるま市勝連南風原		
価格	**6,300万円～6,500万円**		
価格備考	-		
間取り	3LDK	階数	2階建て
建物面積	106.65m² / 32.26坪	土地面積	226.33m² / 68.46坪
間取り詳細	洋8.4 洋6.4 洋7.5 LDK22.2 ※一階にトイレ、倉庫、将来エレベーター予定室、ピロティーあり二階は納戸、干場、ベランダあり		
私道負担	無し	接道方向	北東6m
築年月	2025年(新築)	引き渡し	相談
地目	宅地	土地権利	所有
用途地域	第一種低層		
建物構造	RC（鉄筋コンクリート造）		
建ぺい率 / 容積率	50% / 100%	都市計画	市街化区域
取引態様	売主		
駐車場	2台 縦列		
交通	【バス停】西原（うるま市）：徒歩約10分		
物件備考	管理 管理費/月額・修繕積立金/月額・修繕積立基金/契約時一回限 ...		

更新日：2025/04/14 公開期限：2025/04/27

スマホで物件を見る

ライト建設 株式会社

〒901-2201　沖縄県宜野湾市新城 2-9-19

沖縄県知事免許(2)第4901号

TEL 098-892-5112

営業時間: 10:00～17:00 09:00～18:00

定休日: 土日祝・GW・お盆・年末年始

ライト建設 株式会社

〒901-2201　沖縄県宜野湾市新城 2-9-19

沖縄県知事免許(2)第4901号

TEL 098-892-5112

営業時間: 10:00〜17:00 09:00〜18:00

定休日: 土日祝・GW・お盆・年末年始