

4180万円→3980万円に価格変更!!(9/17付)天井が高く開放感があります♪3年前に外壁塗装済みです!!!人気のRCB造!! お問い合わせはハウズドゥ那覇首里店まで!!

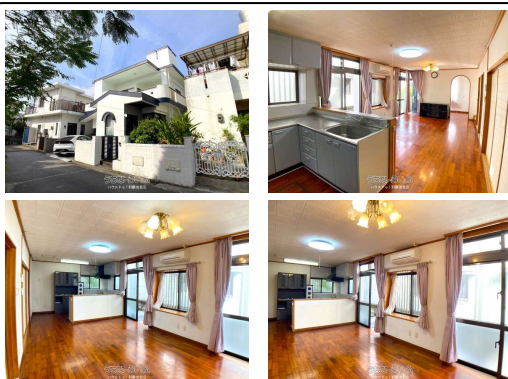
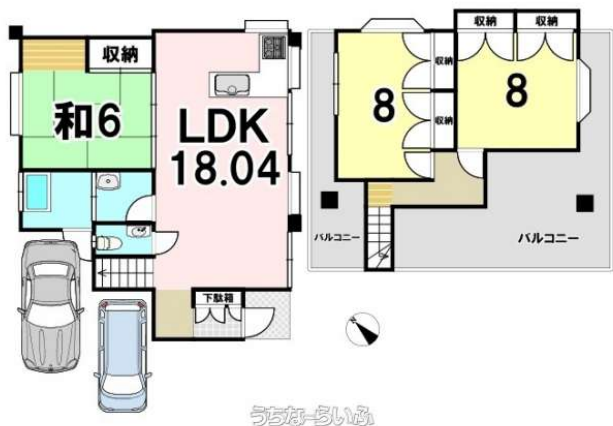

設備・こだわり条件:給湯,ガスコンロ,コンロ三口以上,L字型キッチン,対面式キッチン(カウンターキッチン),システムキッチン,バス/トイレ別,浴槽,シャンプードレッサー,独立洗面所,浴室1坪以上,温水洗浄便座,冷房,インターフォン,室内洗濯機置き場,出窓,シューズボックス,床下収納,南道路,整形地,平坦地,南向き,プロパンガス,静かな場所
設備備考: 詳細はスタッフまで)

| | | | |
|------------|---|------|-------------------------------|
| 物件種別 | 売買一戸建て | | |
| 所在地 | 那覇市首里石嶺町4丁目 | | |
| 価格 | 3,980万円 | | |
| 価格備考 | 手付金及び収入印紙代がかかります。詳細は担当までお問合せください。 | | |
| 間取り | 3LDK | 階数 | 2階建て |
| 建物面積 | 94.67m ² / 28.64坪 | 土地面積 | 123.67m ² / 37.41坪 |
| 間取り詳細 | 洋8 洋8 和6 LDK18 ※詳細はスタッフまで | | |
| 私道負担 | 無し | 接道方向 | 南西 |
| 築年月 | 1996年08月(築28年) | 引き渡し | 相談 (詳細はスタッフまで) |
| 地目 | 宅地 | 土地権利 | 所有 |
| 用途地域 | 第一種低層 | | |
| 建物構造 | RCB(鉄筋コンクリートブロック造) | | |
| 建ぺい率 / 容積率 | 50% / 100% | 都市計画 | 市街化区域 |
| 取引態様 | 一般媒介 | | |
| 駐車場 | 2台 並列 ※車種用確認 | | |
| 交通 | 【モノレール】てだこ浦西駅: 徒歩約14分 【バス停】幸地入口(西原向け): 徒歩約5分 | | |
| 物件備考 | ■石嶺小学校まで徒歩14分(1100m) ■石嶺中学校まで徒歩22... | | |

更新日: 2025/04/11 公開期限: 2025/04/24

スマホで物件を見る



ハウズドゥ! 那覇首里店

〒903-0806 沖縄県那覇市首里汀良町 1-18

沖縄県知事(2)第4945号

TEL 0120-611-860

営業時間: 09:00~18:00

定休日: 水曜日



ハウズドゥ！那覇首里店

〒903-0806 沖縄県那覇市首里汀良町 1-18

沖縄県知事(2)第4945号

TEL 0120-611-860

営業時間: 09:00~18:00

定休日: 水曜日