【１号棟】オープンハウス 毎週土日１１：００～１７：００ 開催中＼真壁小学校・三和中学校まで徒歩８分の立地／南側バルコニー♪月々６７，３７５円~

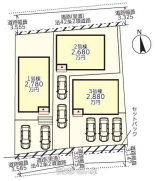

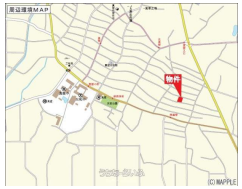

物件種別	**売買一戸建て**		
所在地	糸満市真壁		
価格	**2,780万円**		
価格備考	契約時には手付金・収入印紙代が必要となります。 オプション等のご相談後に契約概算金作成となります。 資金計画や事前審査なども全てお任せ下さい！お気軽にお問合せ下さい！		
間取り	4LDK	階数	2階建て
建物面積	95.58m² / 28.91坪	土地面積	145.76m² / 44.09坪
間取り詳細	洋8 洋6 洋6 和4 LDK15.7 ※ルーフバルコニー		
私道負担	-	接道方向	南3.3m
築年月	2024年11月(新築)	引き渡し	相談
地目	宅地	土地権利	所有
用途地域	無指定		
建物構造	木造		
建ぺい率 / 容積率	60% / 200%	都市計画	市街化調整区域
取引態様	仲介		
駐車場	2台 並列 ※要大きさ確認		
交通	【モノレール】赤嶺駅: 徒歩約168分 【バス停】南真壁: 徒歩約2分		
物件備考	月々６７，３７５円～ろうきん・借入金・諸費用別２，７８０万円・４０年...		

更新日：2025/04/19 公開期限：2025/05/02

設備・こだわり条件:給湯,浄水器,ガスコンロ,コンロ三口以上,対面式キッチン（カウンターキッチン）,システムキッチン,バス/トイレ別,浴槽,シャンプードレッサー,独立洗面所,追焚機能,浴室乾燥機,トイレ２ヶ所,温水洗浄便座,インターフォン,TVホン（TVモニタ付インターホン）,室内洗濯機置き場,床下収納,全居室収納,上水道,24時間換気システム,プロパンガス,耐震構造,設計住宅性能評価書,建設住宅性能評価書（新築時）,フラット35・S適合証明書あり,瑕疵保証（不動産会社独自）付 ... ì

スマホで物件を見る

サンホームリンクス／株式会社Next Links

〒901-1117　沖縄県南風原町津嘉山 1817 グリーンシャトレ 106

沖縄県知事(2)第4946号

TEL 098-851-8486

営業時間: 09:00～18:00

定休日: 不定休

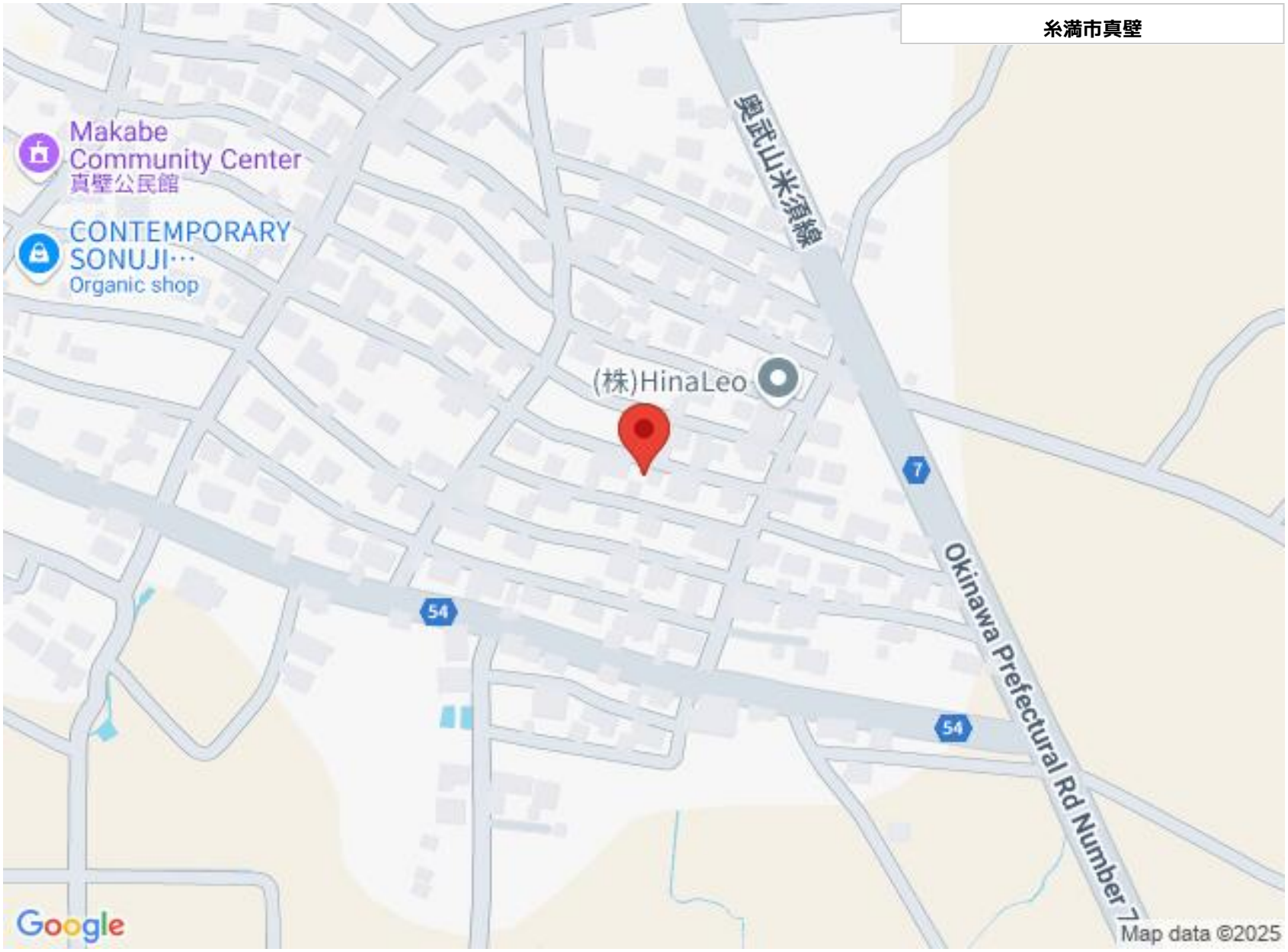

サンホームリンクス／株式会社Next Links

〒901-1117　沖縄県南風原町津嘉山 1817 グリーンシャトレ 106

沖縄県知事(2)第4946号

TEL 098-851-8486

営業時間: 09:00～18:00

定休日: 不定休