別荘と住まいを兼ねた小さいながらも楽しい我が家が出来ました。今帰仁ヴィラ兼次山の上、角地木造一戸建て山原の緑と遠くに東シナ海。

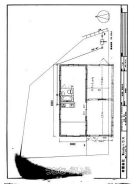

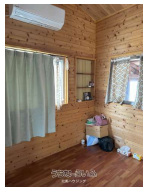

設備・こだわり条件:ガスコンロ,バス/トイレ別,ユニットバス,浴槽,温水洗浄便座,冷房,角地,整形地,上水道,プロパンガス,駐輪場,日当たり良し,眺望良し,静かな場所

設備備考: 増築部分工事未完成。相談ｉ

物件種別	**売買一戸建て**		
所在地	今帰仁村兼次		
価格	**1,150万円**		
価格備考	木造ログハウスに増築部屋（19㎡）が付きます。入口より土間4畳、洋間6畳があり現況優先とします。 内装の状況はお問合せください。 管理費 年間（48,000円）共益施設管理業務費用として。		
間取り	1DK	階数	1階建て
建物面積	43m² / 13.01坪	土地面積	121m² / 36.6坪
間取り詳細	洋4.5 ※出入り口２か所玄関土間４畳・洋室6畳、DK、ロフト付き、入口部分に増築部分19㎡約10畳(音楽楽器演奏、筋トレスペース多目的部屋可有り。）図面...		
私道負担	無し	接道方向	北東5m、北西5m
築年月	2022年08月(築2年)	引き渡し	即日
地目	雑種地	土地権利	所有
用途地域	無指定		
建物構造	木造		
建ぺい率 / 容積率	70% / 200%	都市計画	非線引
取引態様	専属専任媒介		
駐車場	3台 並列		
交通	【バス停】今帰仁兼次: 徒歩約30分		
物件備考	別荘ライフを我が家に！今帰仁ヴィラ兼次山の上、角地木造一戸建て高台、...		

更新日：2025/04/08 公開期限：2025/04/21

スマホで物件を見る

北美ハウジング

〒904-2141　沖縄県沖縄市池原 1-15-3

沖縄県知事免許(3)第4222号

TEL 098-975-8988

営業時間: 平日 09:00～17:00

定休日: 日曜日・

北美ハウジング

〒904-2141　沖縄県沖縄市池原 1-15-3

沖縄県知事免許(3)第4222号

TEL 098-975-8988

営業時間: 平日 09:00〜17:00

定休日: 日曜日・