那覇市具志２丁目②号棟 猛烈で強いキャッシュバックがレキオスハウジングからやってきました レキオスハウジングだから出来るこの価格、ぜひ他社との比較にしてみてください ①本の電話であなたの世界が変わります。

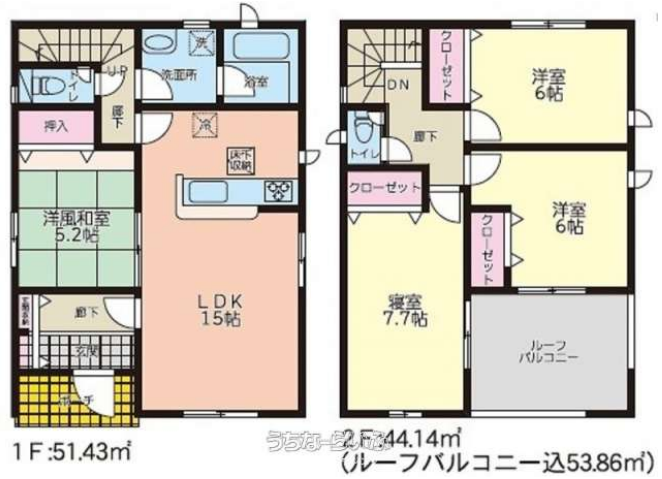

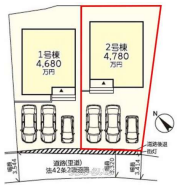

設備・こだわり条件:給湯,省エネ給湯器,浄水器,ガスコンロ,コンロ三口以上,対面式キッチン（カウンターキッチン）,システムキッチン,バス/トイレ別,ユニットバス,浴槽,シャンプードレッサー,独立洗面所,追焚機能,浴室乾燥機,浴室1坪以上,浴室暖房,トイレ２ヶ所,温水洗浄便座,TVホン（TVモニタ付インターホン）,ディンプルキー,防犯用ガラス,室内洗濯機置き場,シューズボックス,床下収納,全居室収納,上水道,下水道,複層ガラス,24時間換気システム,プロパンガス,ルーフバルコニー,全室２面採光,設計住宅性能評価書,建設住宅性能評価書（新築時）,フラット35・S適合証明書あり,完了検査済証,瑕疵保証（不動産会社独自）付,駐輪場 ... ì

物件種別	売買一戸建て		
所在地	那覇市具志2丁目		
価格	**4,580万円**		
価格備考	※その他、手付金（契約申込書） 契約書に添付する、印紙代が別途かかります。 当社FPが初期費用を最安値で相談させて頂きます。 詳しくは、担当者までお問い合わせください。		
間取り	4LDK	階数	2階建て
建物面積	95.57m² / 28.91坪	土地面積	139.23m² / 42.11坪
間取り詳細	洋7.7 洋6 洋6 和5.2 LDK15 ※床下収納、ルーフバルコニー		
私道負担	無し	接道方向	南西3.3m
築年月	2024年09月(新築)	引き渡し	相談
地目	宅地	土地権利	所有
用途地域	第一種低層		
建物構造	木造		
建ぺい率 / 容積率	50% / 100%	都市計画	市街化区域
取引態様	仲介		
駐車場	3台 並列 ※車種によって異なる場合があります。現地にてお確かめください。		
交通	【モノレール】赤嶺駅: 徒歩約21分 【バス停】高良: 徒歩約6分		
物件備考	◆ お得情報 ・大型キャッシュバック：競合を寄せ付けない、圧倒的な...		

更新日：2025/04/15 公開期限：2025/04/28

スマホで物件を見る

(有)レキオスハウジング

〒903-0801　沖縄県那覇市首里末吉町 3-50-1 タカダスエヨシ 2104

沖縄県知事（3）第4286号

TEL 098-943-6361

営業時間: 平日 09:00～18:00 土日祝日 10:00～15:00

定休日: 水曜日

(有)レキオスハウジング

〒903-0801　沖縄県那覇市首里末吉町 3-50-1 タカダスエヨシ 2104

沖縄県知事（3）第4286号

TEL 098-943-6361

営業時間: 平日 09:00～18:00 土日祝日 10:00～15:00

定休日: 水曜日