【新築】約1万個のレンガを丁寧に積み上げて完成した、職人技が光るレンガ造りの邸宅。首里の高台に位置し、広がる青い海を一望できる贅沢なロケーション。細部までこだわり抜いた上質な住まいで、暮らしに特別な彩りを添えませんか？ワンランク上のラグジュアリーライフを、この特別な邸宅でご体感ください。

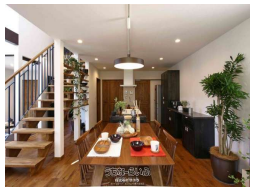

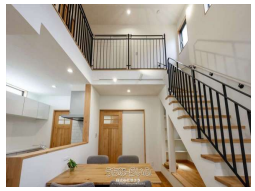

設備・こだわり条件:給湯,省エネ給湯器,浄水器,ガスコンロ,IHコンロ,コンロ三口以上,L字型キッチン,対面式キッチン（カウンターキッチン）,システムキッチン,パントリー（食器・食品の収納庫）,食器洗乾燥機,アイランド型キッチン,バス/トイレ別,ユニットバス,浴槽,独立洗面所,浴室乾燥機,インターフォン,TVホン（TVモニタ付インターホン）,室内洗濯機置き場,上水道,下水道,オール電化ｉ

物件種別	売買一戸建て		
所在地	那覇市首里金城町4丁目		
価格	5,590万円		
価格備考	-		
間取り	4LDK	階数	2階建て
建物面積	97.71m² / 29.56坪	土地面積	121.48m² / 36.75坪
間取り詳細	洋5.2 洋5.2 洋7.8 洋4.6 LDK16.5		
私道負担	無し	接道方向	東4.36m
築年月	2025年05月(新築)	引き渡し	相談
地目	宅地	土地権利	所有
用途地域	第一種低層		
建物構造	木造		
建ぺい率 / 容積率	50% / 100%	都市計画	市街化区域
取引態様	専属専任媒介		
駐車場	2台 並列		
交通	-		
物件備考	■現況: 未着工 ■建築確認番号: 沖縄R06130114		

更新日：2025/04/04 公開期限：2025/04/17

スマホで物件を見る

株式会社サクラ

〒901-2207　沖縄県宜野湾市神山 1-3-7 2階

県知事免許（1）第5818号

TEL 090-1945-1896

営業時間: 09:00～22:00

定休日: 土日祝