【うるま市塩屋RC新築物件です令和7年3月完成】内覧可能ですのでご連絡お待ちしております！学校区（高江洲小・中学校）広々28坪の2階建て！駐車場２台付♪

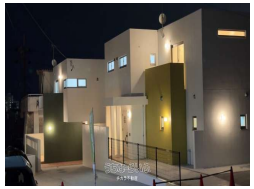

設備・こだわり条件:給湯,ガスコンロ,コンロ三口以上,システムキッチン,食器洗乾燥機,バス/トイレ別,浴槽,独立洗面所,トイレ２ヶ所,タンクレストイレ,温水洗浄便座,乾燥機,TVホン（TVモニタ付インターホン）,室内洗濯機置き場,ウォークインクローゼット,シューズボックス,全居室収納,上水道,プロパンガス,オール洋間,ルーフバルコニー,完了検査済証,瑕疵保険（国交省指定法人）による保証,日当たり良し,静かな場所 ... ì

物件種別	**売買一戸建て**		
所在地	うるま市塩屋		
価格	**4,250万円**		
価格備考	■不動産仲介手数料、登記費用、印紙代など別途必要です		
間取り	3LDK	階数	2階建て
建物面積	93.11m² / 28.17坪	土地面積	132.92m² / 40.21坪
間取り詳細	洋7.4 洋5.5 洋4.9 LDK16.5		
私道負担	-	接道方向	北
築年月	2025年03月(新築)	引き渡し	相談
地目	宅地	土地権利	所有
用途地域	未指定		
建物構造	RC（鉄筋コンクリート造）		
建ぺい率 / 容積率	60% / 200%	都市計画	非線引
取引態様	仲介		
駐車場	2台 並列 ※車種によって3台目駐車可です♪		
交通	【バス停】塩屋: 徒歩約1分		
物件備考	■住宅ローン金融機関ご紹介できます♪ ■全３棟の内、残り２棟【A棟...		

更新日：2025/04/11 公開期限：2025/04/24

スマホで物件を見る

チカラ不動産

〒904-2174　沖縄県沖縄市与儀 1-35-31

沖縄県知事（1）第5761号

TEL 098-975-6834

営業時間: 10:00〜17:00

定休日: 土・日祝日

チカラ不動産

〒904-2174　沖縄県沖縄市与儀 1-35-31

沖縄県知事（1）第5761号

TEL 098-975-6834

営業時間: 10:00〜17:00

定休日: 土・日祝日