【最終1棟！】与那原町板良敷に新築RC2階建てが登場！与那原東小学校まで徒歩8分！サンエー板良敷店やコンビニも徒歩圏内でお買い物に便利な立地♪海に近くお散歩も快適！沖縄県南部の不動産はハウスドゥ八重瀬・南城におまかせ！お気軽にお問い合わせください！

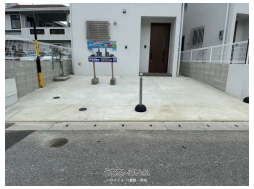

設備・こだわり条件:ガスコンロ,コンロ三口以上,対面式キッチン（カウンターキッチン）,システムキッチン,バス/トイレ別,トイレ２ヶ所,温水洗浄便座,乾燥機,TVホン（TVモニタ付インターホン）,室内洗濯機置き場,ウォークインクローゼット,シューズボックス,平坦地,上水道,下水道,24時間換気システム ,庭付き,海が見える,日当たり良し,静かな場所ｉ

物件種別	**売買一戸建て**		
所在地	与那原町板良敷		
価格	**4,150万円**		
価格備考	-		
間取り	3LDK	階数	2階建て
建物面積	85.43m² / 25.84坪	土地面積	133.07m² / 40.25坪
間取り詳細	-		
私道負担	無し	接道方向	南西6m
築年月	2024年(築1年)	引き渡し	即日
地目	宅地	土地権利	所有
用途地域	第一種低層		
建物構造			
建ぺい率 / 容積率	50% / 100%	都市計画	市街化区域
取引態様	仲介		
駐車場	2台 並列		
交通	【バス停】南板良敷: 徒歩約3分		
物件備考	～お客様第一のお店づくりを。～ ハウスドゥ 八重瀬・南城はお気軽に...		

更新日：2025/04/19 公開期限：2025/05/02

スマホで物件を見る

ハウスドゥ 八重瀬・南城

〒901-0412　沖縄県八重瀬町上田原 11-1 NK5 1-A

沖縄県知事（1）第5727号

TEL 098-960-8880

営業時間: 09:00～18:00

定休日: 水曜日 GW・年末年始