【売主の為仲介手数料不要】4/19(土)～4/20(日)現地販売会開催10：00～17：00まで!2棟中限定1棟となりました！！月々８万円台～購入可能！瓦屋根施工で暑い夏を涼しく過ごしませんか？毎日のお洗濯を楽にしてくれる１階洗濯物干し場♪収納力抜群のウォークインクローゼットやシューズクローク、他と...

※図面と現況の相違は現況を優先します。

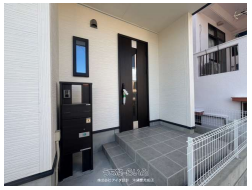

設備・こだわり条件:給湯,浄水器,ガスコンロ,コンロ三口以上,対面式キッチン（カウンターキッチン）,システムキッチン,パントリー（食器・食品の収納庫）,食器洗乾燥機,バス/トイレ別,ユニットバス,浴槽,独立洗面所,追焚機能,浴室乾燥機,浴室1坪以上,浴室暖房,トイレ２ヶ所,温水洗浄便座,TVホン（TVモニタ付インターホン）,室内洗濯機置き場,ウォークインクローゼット,シューズインクローク,シューズボックス,全居室収納,階段下収納,角地,南道路,整形地,平坦地,南向き,上水道,下水道,EV車充電設備,複層ガラス,24時間換気システム,宅配ボックス,プロパンガス,オール洋間,南面バルコニー,庭付き,全室２面採光,フラット35・S適合証明書あり,駐輪場,日当たり良し ... ì

物件種別	売買一戸建て		
所在地	西原町我謝		
価格	**4,690万円**		
価格備考	1号棟：4,690万円		
間取り	4LDK	階数	2階建て
建物面積	141.87m² / 42.92坪	土地面積	151.28m² / 45.76坪
間取り詳細	洋8 洋4.5 洋5.17 洋6 LDK18 ※1 階物干し場、シューズクローク、インナーバルコニー		
私道負担	無し	接道方向	東5.24m、 南3.2 3m
築年月		引き渡し	相談 (相談)
地目	宅地	土地権利	所有
用途地域	第一種中高層		
建物構造	木造		
建ぺい率 / 容積率	50% / 100%	都市計画	非線引
取引態様	売主		
駐車場	2台 並列		
交通	【バス停】東陽バス「我謝入口」：徒歩約9分		
物件備考	【4月ご成約特典】アイリスオーヤマ特選カタログから50万円分プレゼン...		

更新日：2025/04/14 公開期限：2025/04/27

スマホで物件を見る

株式会社アイダ設計 沖縄豊見城店

〒901-0223　沖縄県豊見城市翁長 533-9

国土交通大臣(8)4179号

TEL 050-3173-2499

営業時間: 09:00～18:00

定休日: 水曜日

株式会社アイダ設計 沖縄豊見城店

〒901-0223　沖縄県豊見城市翁長 533-9

国土交通大臣(8)4179号

TEL 050-3173-2499

営業時間: 09:00～18:00

定休日: 水曜日