内覧可能♪ファミリー向けRC２階建♪４LDK・駐車場２台可（車種要確認）・お庭付き・日当たりのよい広々としたバルコニー♪利便性の良い立地♪ご見学は中部興産 那覇新都心店まで（098-860-5540）

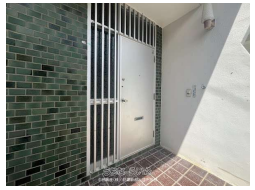

設備・こだわり条件:システムキッチン,バス/トイレ別,浴槽,独立洗面所,プロパンガス,外装・その他（屋根・外壁など）ｉ

物件種別	**売買一戸建て**		
所在地	那覇市小禄		
価格	**3,200万円**		
価格備考	-		
間取り	4LDK	階数	2階建て
建物面積	87.73m² / 26.54坪	土地面積	192.21m² / 58.14坪
間取り詳細	洋6 洋4 和6 和4.5 LDK15		
私道負担	無し	接道方向	北
築年月	1971年10月(築53年)	引き渡し	相談
地目	宅地	土地権利	所有
用途地域	第一種中高層		
建物構造	RCB（鉄筋コンクリートブロック造）		
建ぺい率 / 容積率	60% / 200%	都市計画	市街化区域
取引態様	一般媒介		
駐車場	2台 ※車種要確認		
交通	【モノレール】奥武山公園駅: 徒歩約23分 【バス停】豊見城公園前（奥武山公園駅向け）: 徒歩約7分		
物件備考	～周辺環境～ ・タウンプラザかねひでうるく市場徒歩約５分 ・ｻﾝ...		

更新日：2025/04/18 公開期限：2025/05/01

スマホで物件を見る

中部興産(株) 那覇新都心店売買部

〒900-0003　沖縄県那覇市安謝 2-4-1

沖縄県知事免許(9)第2159号

TEL 098-860-5540

営業時間: 月ー土 09:00～17:30

定休日: 日曜日、年末年始（12/30正午～1/5）