

屋上テラスがある憧れの戸建て住宅にリニューアルした優れたRC構造に断熱性能・調湿性能・省エネ性能をプラスした、りゅうせき建設の「RC+」。夏涼しく、冬暖かい快適を追求したZEH住宅です!

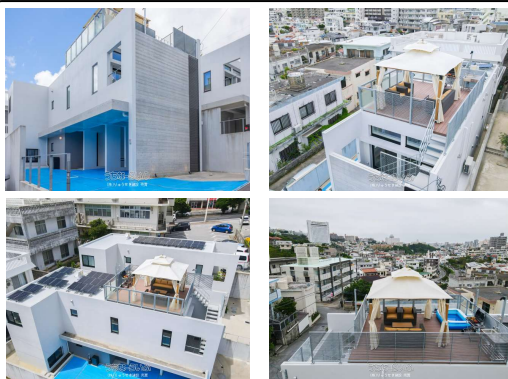

設備・こだわり条件:給湯,ガスコンロ,コンロ三口以上,対面式キッチン(カウンターキッチン),システムキッチン,パントリー(食器・食品の収納庫),食器洗乾燥機,バス/トイレ別,浴槽,独立洗面所,追焚機能,トイレ2ヶ所,温水洗浄便座,乾燥機,TVホン(TVモニタ付インターホン),オートロック,室内洗濯機置き場,ウォークインクローゼット,シューズボックス,全居室収納,高台に立地,整形地,駅近く,上水道,太陽光発電システム,EV車充電設備,複層ガラス,24時間換気システム,宅配ボックス,プロパンガス,オール洋間,ルーフバルコニー,低炭素住宅,建設住宅性能評価書(新築時),完了検査済証,瑕疵保険(国交省指定法人)による保証,駐輪場,日当たり良し,眺望良し...

スマホで物件を見る



(株)りゅうせき建設 売買

〒901-2122 沖縄県浦添市勢理客 4-20-1

沖縄県知事免許(5)第3360号

<https://www.e-uchina.net/bukken/house/h-5904-7221211-0302/detail.html>

うちなーらいふ物件番号:h-5904-7221211-0302 図面出力日:2025/04/03

物件種別	売買一戸建て		
所在地	那覇市松島2丁目		
価格	9,300万円		
価格備考	-		
間取り	3LDK	階数	2階建て
建物面積	140.8㎡ / 42.59坪	土地面積	192.84㎡ / 58.33坪
間取り詳細	洋6 洋6 洋5.7 LDK20		
私道負担	有り	接道方向	南東5m
築年月	2022年10月(築2年)	引き渡し	相談
地目	宅地	土地権利	所有
用途地域	第一種低層		
建物構造	RC(鉄筋コンクリート造)		
建ぺい率 / 容積率	50% / 100%	都市計画	市街化区域
取引態様	売主		
駐車場	5台 ※2台は屋根付き		
交通	【モノレール】市立病院前駅:徒歩約8分 【バス停】末吉公園前:徒歩約2分		
物件備考	『ZEH住宅』を販売開始!!ご案内は予約制となっております。 ■現況...		

更新日:2025/03/31 公開期限:2025/04/13

TEL 0120-120-298

営業時間:08:30~17:30

定休日:水・日曜日

※お問合せの際は、「うちなーらいふ」を見た!とお伝えください。





那覇市松島2丁目

未吉公園
Wooded trails,
fireflies & a shrine

Lawson Shuri
Sueyoshi 1-chome
ローソン 首里
未吉一丁目店
Convenience store

Naha City Hospital
市立病院前

Family Mart
Naha Municipal...
ファミリーマート
那覇市立病院店
Convenience store

Sueyoshi-tei
スエヨシ亭
Italian

CARIN Nahamakabiten
CARIN 那覇真嘉比店

Naha Itoman-Sen St

82 那覇糸満線

2 CHOME
2丁目

1 CHOME
1丁目

2 CHOME
2丁目

Tiya BOX
タイヤボックス
Tire shop

株式会社コートドオール

Tobaru-hondori

Map data ©2025

(株)りゅうせき建設 売買

〒901-2122 沖縄県浦添市勢理客 4-20-1

沖縄県知事免許(5)第3360号

TEL 0120-120-298

営業時間: 08:30~17:30

定休日: 水・日曜日