家賃並の月々112,100円～購入可能毎月の家賃を資産に変えませんか『住宅ローンってどうしたらいいの?』『車のローンがあるけど大丈夫?』その不安にハウスマッチングOKINAWAが力になります!!

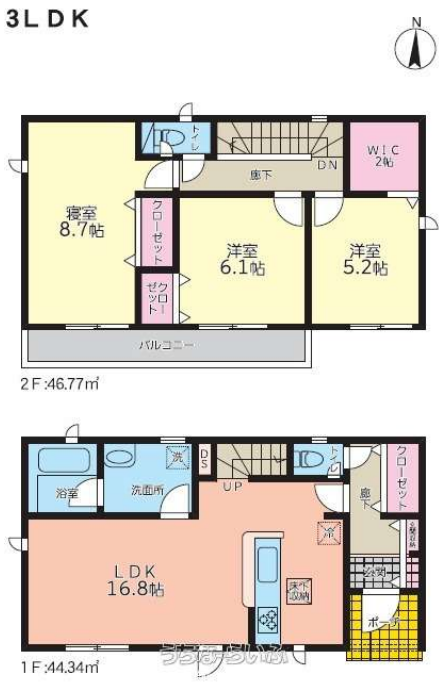

設備・こだわり条件:ガスコンロ,コンロ三口以上,システムキッチン,バス/トイレ別,ユニットバス,浴槽,独立洗面所,追焚機能,浴室乾燥機,トイレ２ヶ所,TVホン（TVモニタ付インターホン）,シューズボックス,床下収納,南道路,上水道,下水道,24時間換気システム,プロパンガス,ルーフバルコニー,制震構造,免震構造,耐震構造,外断熱工法

設備備考: 【設備】沖縄電力・公営水道・本下水・プロパンガス

物件種別	**売買一戸建て**		
所在地	那覇市楚辺2丁目		
価格	**4,980万円**		
価格備考	-		
間取り	3LDK	階数	2階建て
建物面積	91.11㎡ / 27.56坪	土地面積	127.01㎡ / 38.42坪
間取り詳細	洋8.7 洋6.1 洋5.2 LDK16.8 ※ウォークインクローゼット		
私道負担	無し	接道方向	南3.2m
築年月	2025年03月(新築)	引き渡し	相談 (2025年3月中旬以降)
地目	宅地	土地権利	所有
用途地域	第一種住居		
建物構造	木造		
建ぺい率 / 容積率	- / -	都市計画	市街化区域
取引態様	仲介		
駐車場	3台 並列		
交通	【モノレール】壺川駅: 徒歩約19分 【バス停】農協会館前: 徒歩約4分		
物件備考	＼ハウスマッチングOKONAWAご成約でアクセントクロスが一面無料♪...		

更新日：2025/04/14 公開期限：2025/04/27

スマホで物件を見る

ハウスマッチングOKINAWA (株)アールジェイエステート

〒900-0016　沖縄県那覇市前島 3-7-22 アールジェイビル 2F

沖縄県知事免許(3)第4175号

TEL 0120-53-1212

営業時間: 09:00～18:00

定休日: 土・日・祝祭日・年末年始・GW・盆・旧盆

ハウスマッチングOKINAWA (株)アールジェイエステート

〒900-0016　沖縄県那覇市前島 3-7-22 アールジェイビル 2F

沖縄県知事免許(3)第4175号

TEL 0120-53-1212

営業時間: 09:00～18:00

定休日: 土・日・祝祭日・年末年始・GW・盆・旧盆