☆豊見城市字上田☆5DK中古住宅 土地約80坪（将来建替え可）・一部リフォーム済 徒歩圏内：コンビニ4分・スーパー＆病院5分・市役所7分

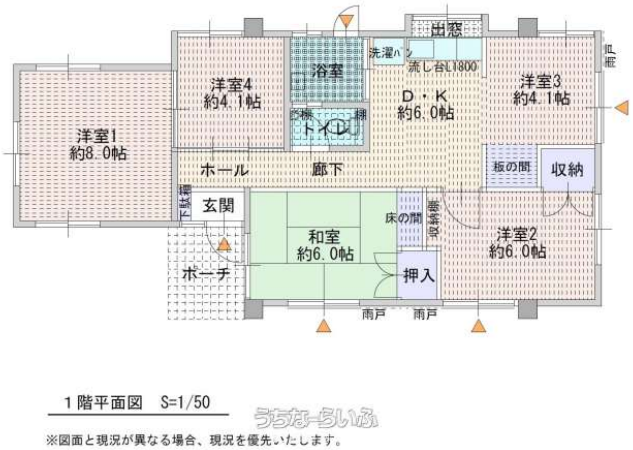

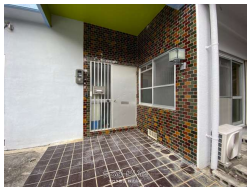

設備・こだわり条件:給湯,バス/トイレ別,室内洗濯機置き場,シューズボックス,平坦地,南向き,上水道,プロパンガス,駐輪場,静かな場所 ì

物件種別	売買一戸建て		
所在地	豊見城市上田		
価格	**3,590万円**		
価格備考	-		
間取り	5DK	階数	1階建て
建物面積	69.42m² / 21坪	土地面積	264.33m² / 79.96坪
間取り詳細	洋8 洋6 洋4.1 洋4.1 和6 DK6 ※バス・トイレ別・室内洗濯機置き場あり ※建物面積約21坪は、未登記部分の推計面積も含んでいます。		
私道負担	-	接道方向	南西
築年月	1976年06月(築48年)	引き渡し	相談
地目	宅地	土地権利	所有
用途地域	第一種中高層		
建物構造	RCB（鉄筋コンクリートブロック造）		
建ぺい率 / 容積率	60% / 200%	都市計画	市街化区域
取引態様	専任媒介		
駐車場	4台 ※車種により4台可。要現地確認		
交通	【バス停】豊見城中央病院前: 徒歩約5分		
物件備考	●土地面積264.33㎡/79.95坪（公簿） ●建物面積60.7...		

更新日：2025/04/19 公開期限：2025/05/02

スマホで物件を見る

オロク商会 株式会社

〒901-0152　沖縄県那覇市小禄 1-27-15

沖縄県知事免許(4)第4058号

TEL 098-858-0069

営業時間: 09:00〜17:30

定休日: 土日・祝日も営業

※お問合せの際は、「うちなーらいふ」を見た！とお伝えください。

うちなーらいふ