イオンモール沖縄縄ライカム！中部徳洲会病院！（隣接地）！３LDK！駐車2台（並列）！リフォーム済！

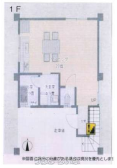

物件種別	**売買一戸建て**		
所在地	北中城村屋宜原		
価格	**3,480万円**		
価格備考	（現況／空室／リフォーム済）※土曜・日曜・祝日・時間外・お問い合わせ先／070-5532-0829		
間取り	3LDK	階数	2階建て
建物面積	98.7m² / 29.86坪	土地面積	132.84m² / 40.18坪
間取り詳細	洋6.7 洋6.7 洋6 LDK20 ※2 F／ホール／ ８帖 ／ 有		
私道負担	-	接道方向	北3.8m
築年月	1984年08月(築40年)	引き渡し	相談
地目	宅地	土地権利	所有
用途地域	無指定		
建物構造	RCB（鉄筋コンクリートブロック造）		
建ぺい率 / 容積率	60% / 200%	都市計画	市街化調整区域
取引態様	仲介		
駐車場	2台 並列		
交通	【バス停】屋宜原: 徒歩約5分		
物件備考	イオンモール沖縄縄ライカム！中部徳洲会病院！（隣接地）！３LDK！駐...		

更新日：2025/04/18 公開期限：2025/05/01

スマホで物件を見る

(有)青空住宅

〒901-2301　沖縄県北中城村島袋 601-5

沖縄県知事免許(4)第3741号

TEL 098-932-1501

営業時間: 10:00〜18:00

定休日: 土日祝祭日

(有)青空住宅

〒901-2301　沖縄県北中城村島袋 601-5

沖縄県知事免許(4)第3741号

TEL 098-932-1501

営業時間: 10:00〜18:00

定休日: 土日祝祭日