シーレイク座喜味♪【表面利回6.4%】自然豊かなロケーションに佇む弊社管理の収益物件です♪現在米賃中の為内覧は不可となります。退去後は自己居住用としても利用可能です♪詳細はお気軽にお問い合わせください♪

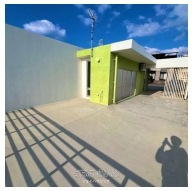
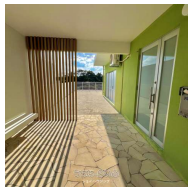

設備・こだわり条件:対面式キッチン（カウンターキッチン）,バス/トイレ別,浴槽,浴室1坪以上,トイレ２ヶ所,冷房,暖房,インターフォン,室内洗濯機置き場,整形地,上水道,プロパンガス,オール洋間,テラス ルーフバルコニー,庭付き,外人住宅,眺望良し,静かな場所ｉ

物件種別	売買一戸建て		
所在地	読谷村座喜味		
価格	5,600万円		
価格備考	-		
間取り	4LDK	階数	3階建て
建物面積	173.63m² / 52.52坪	土地面積	666.65m² / 201.66坪
間取り詳細	洋13 洋7.5 洋7.5 洋5.8 LDK24		
私道負担	無し	接道方向	東6.5m
築年月	2015年02月(築10年)	引き渡し	相談
地目	宅地	土地権利	所有
用途地域	無指定		
建物構造	RC（鉄筋コンクリート造）		
建ぺい率 / 容積率	50% / 100%	都市計画	非線引
取引態様	専任媒介		
駐車場	3台 並列 ※車種要確認		
交通	-		
物件備考	※土地の一部に山林が含まれています。 ■現況: 賃貸中		

更新日：2025/04/19 公開期限：2025/05/02

スマホで物件を見る

ジョイハウジング

〒904-0112　沖縄県北谷町浜川 117-24 CONA GARDEN 2F

沖縄県知事免許(4)第3923号

TEL 070-9342-8455

営業時間: 月～金 09:00～17:00

定休日: 土曜日、日曜日、年末年始