住吉に中古住宅がでました。ＲＣ造平屋建住宅、駐車場並列３台可能、静かな住宅街、（越来小・越来中徒歩11分）

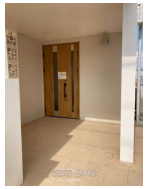

設備・こだわり条件:給湯,IHコンロ,対面式キッチン（カウンターキッチン）,食器洗乾燥機,バス/トイレ別,ユニットバス,浴槽,シャンプードレッサー,独立洗面所,浴室暖房,タンクレストイレ,温水洗浄便座,TVホン（TVモニタ付インターホン）,ディンプルキー,室内洗濯機置き場,シューズボックス,全居室収納,上水道,下水道,プロパンガス,オール洋間,庭付き,日当たり良し,静かな場所
設備備考:リビングエアコン２０１２年製（現在使用可能で保証なし）・脱衣所のガス乾燥機は撤去予定 ... ì

物件種別	売買一戸建て		
所在地	沖縄市住吉2丁目		
価格	**4,500万円**		
価格備考	-		
間取り	3LDK	階数	1階建て
建物面積	90.21m² / 27.29坪	土地面積	188.97m² / 57.16坪
間取り詳細	洋5.1 洋5.2 洋7.8 LDK22.6		
私道負担	有り（3.718m^2）含む	接道方向	南西9.25m
築年月	2012年06月(築12年)	引き渡し	相談
地目	宅地	土地権利	所有
用途地域	第一種住居		
建物構造	RC（鉄筋コンクリート造）		
建ぺい率 / 容積率	60% / 200%	都市計画	非線引
取引態様	専属専任媒介		
駐車場	3台 並列		
交通	【バス停】嘉間良バス停: 徒歩約3分		
物件備考	住吉に中古住宅がでました。ＲＣ造平屋建住宅、駐車場並列３台可能、静か...		

更新日：2025/04/14 公開期限：2025/04/27

スマホで物件を見る

日研住宅

〒901-2424　沖縄県中城村南上原 551 2階

沖縄県知事免許(6)第3132号

TEL 098-894-2724

営業時間: 月ー金 10:00～17:00 12/27～1/3までは物件のご案内はできません。 土 10:00～15:00

定休日: 水曜・日曜・祭日・年末年始・旧盆・GW