**琉球ゴルフ場近く静かな住宅街広々室内※入居者真居住中の為、突然の訪問は控えてください。内見は事前（1週間前程度）連絡お願いします**

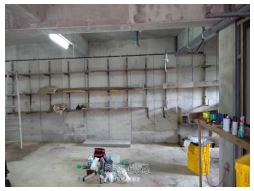

設備・こだわり条件:給湯,バス/トイレ別,浴槽,上水道,静かな場所 ì

| | | | |
|---|---|---|---|
| 物件種別 | **売買一戸建て** | | |
| 所在地 | 南城市玉城字親慶原 | | |
| 価格 | **3,000万円** | | |
| 価格備考 | - | | |
| 間取り | 4LDK | 階数 | 2階建て |
| 建物面積 | 138.84m² / 42坪 | 土地面積 | 320m² / 96.8坪 |
| 間取り詳細 | 洋5 洋5 和6 和6 LDK12 ※地下駐車場あり | | |
| 私道負担 | 無し | 接道方向 | - |
| 築年月 | 1996年08月(築28年) | 引き渡し | 相談 |
| 地目 | - | 土地権利 | 所有 |
| 用途地域 | - | | |
| 建物構造 | RC（鉄筋コンクリート造） | | |
| 建ぺい率 / 容積率 | - / - | 都市計画 | - |
| 取引態様 | 一般媒介 | | |
| 駐車場 | 2台 | | |
| 交通 | - | | |
| 物件備考 | ■現況: 所有者居住中 | | |

更新日：2025/04/14 公開期限：2025/04/27

スマホで物件を見る


## (有)名桜不動産

〒905-0011　沖縄県名護市宮里 3-1-9

沖縄県知事免許(5)第3455号

## TEL 0980-52-5528

**営業時間**: 平日 09:00～18:00

**定休日**: 土・日曜日・祝日 旧盆（沖縄お盆） 年末年始 GW

## (有)名桜不動産

〒905-0011　沖縄県名護市宮里 3-1-9

沖縄県知事免許(5)第3455号

## TEL 0980-52-5528

**営業時間**: 平日 09:00～18:00

**定休日**: 土・日曜日・祝日 旧盆（沖縄お盆） 年末年始 GW