価格調整しました。分離型二世帯住宅、自宅兼貸家、賃貸住宅にも可能、近くに首里城公園があり城西小学校まで徒歩圏内、太陽パネルあり2階（平成6年増築、3LDK）は給湯のみガス使用。現在居住中ですので外からご覧ください。お気軽にお問合せください。

那覇市首里大中町
二世帯住宅

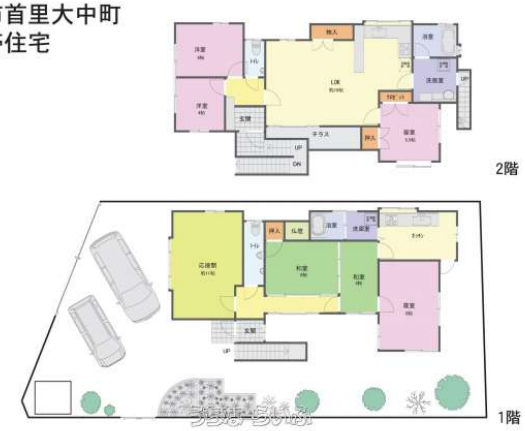

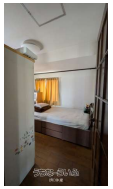

物件種別	**売買一戸建て**		
所在地	那覇市首里大中町1丁目		
価格	**6,980万円**		
価格備考	-		
間取り	4DK	階数	2階建て
建物面積	160.52m² / 48.56坪	土地面積	238.86m² / 72.26坪
間取り詳細	※1階…4DK2階…3LDK		
私道負担	無し	接道方向	南西4m、北西4m
築年月	1981年07月(築43年)	引き渡し	相談
地目	宅地	土地権利	所有
用途地域	第一種低層		
建物構造	RCB（鉄筋コンクリートブロック造）		
建ぺい率 / 容積率	50% / 100%	都市計画	市街化区域
取引態様	専任媒介		
駐車場	2台 •3台目		
交通	【モノレール】儀保駅: 徒歩約9分 【バス停】首里公園入口: 徒歩約4分		
物件備考	■現況: 所有者居住中		

更新日：2025/04/17 公開期限：2025/04/30

設備・こだわり条件:給湯,省エネ給湯器,ガスコンロ,IHコンロ,L字型キッチン,システムキッチン,バス/トイレ別,浴槽,インターフォン,室内洗濯機置き場,出窓,角地,南道路,平坦地,南向き,上水道,下水道,太陽光発電システム
,プロパンガス,オール電化,庭付き,日当たり良し,静かな場所ｉ

スマホで物件を見る

(有)沖産

〒901-2223　沖縄県宜野湾市大山 6-28-5

沖縄県知事免許(8)第2668号

TEL 098-898-3883

営業時間: 10:00～19:00

定休日: 年中無休(GW、旧盆、年末年始除く)

(有)沖産

〒901-2223　沖縄県宜野湾市大山 6-28-5

沖縄県知事免許(8)第2668号

TEL 098-898-3883

営業時間: 10:00～19:00

定休日: 年中無休(GW、旧盆、年末年始除く)