赤瓦がきれいな大型住宅！吹き抜けのある大きなリビング、和室は1番座2番座あります。 寝室（洋室）も3部屋と部屋数豊富！トイレと浴室は1、2階にあり、忙しい朝も安心！ 敷地（151坪）も広く、大きなお庭に車庫（並列2台）付です！

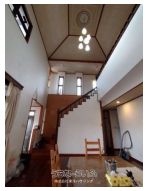

設備・こだわり条件:給湯,コンロ三口以上,L字型キッチン,システムキッチン,食器洗乾燥機,バス/トイレ別,浴槽,独立洗面所,トイレ２ヶ所,南向き,上水道,プロパンガス,庭付き,吹抜,静かな場所ｉ

物件種別	**売買一戸建て**		
所在地	糸満市座波		
価格	**5,500万円**		
価格備考	-		
間取り	5LDK	階数	2階建て
建物面積	170.87m² / 51.69坪	土地面積	501.45m² / 151.69坪
間取り詳細	-		
私道負担	有り	接道方向	北東、 南東、 北西
築年月	1988年01月(築37年)	引き渡し	相談
地目	宅地	土地権利	所有
用途地域	無指定		
建物構造	RC（鉄筋コンクリート造）		
建ぺい率 / 容積率	60% / 200%	都市計画	市街化調整区域
取引態様	仲介		
駐車場	2台 並列 屋内 ※駐車場車庫付き		
交通	【バス停】座波: 徒歩約4分		
物件備考	■現況: 空き家		

更新日：2025/04/19 公開期限：2025/05/02

スマホで物件を見る

株式会社東洋ハウジング

〒901-0205　沖縄県豊見城市根差部 587

沖縄県知事免許(7)第2847号

TEL 098-850-4722

営業時間: 月ー金 09:00〜17:00 土 日 祝日 10:00〜17:00

定休日: 年中無休(正月、GW、旧盆は除く)