外人賃貸仕様で広さ抜群♪お子さんが成長しても広々空間♪ また大きめのベッドルームにはシャワー・トイレ完備です☆ 現在27万円にて入居中ですが資料完備していますので是非見て下さい。来社お待ちしています。

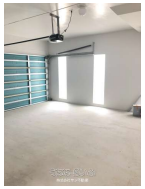

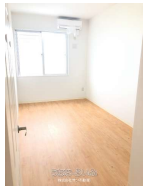

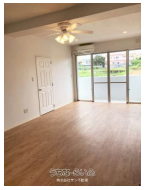

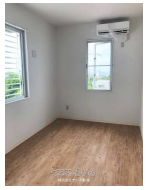

設備・こだわり条件:ガスコンロ,対面式キッチン（カウンターキッチン）,食器洗乾燥機,バス/トイレ別,ユニットバス,浴槽,独立洗面所,トイレ２ヶ所,冷房,乾燥機,インターフォン,電動シャッター,室内洗濯機置き場,ウォークインクローゼット,庭付き,外人住宅,日当たり良し,静かな場所ｉ

| | | | |
|---|---|---|---|
| 物件種別 | 売買一戸建て | | |
| 所在地 | 読谷村長浜 | | |
| 価格 | 6,500万円 | | |
| 価格備考 | - | | |
| 間取り | 4LDK | 階数 | 2階建て |
| 建物面積 | 204.01m² / 61.71坪 | 土地面積 | 203.75m² / 61.63坪 |
| 間取り詳細 | 洋15.4 洋5.9 洋7 洋7.9 LDK23.<br>8 ※1階にトイレ1か所、2階にトイレ2か所およびシャワールーム2か所あり | | |
| 私道負担 | 無し | 接道方向 | 東 |
| 築年月 | 2019年06月(築5年) | 引き渡し | 相談 |
| 地目 | 宅地 | 土地権利 | 所有 |
| 用途地域 | 第一種低層 | | |
| 建物構造 | RC（鉄筋コンクリート造） | | |
| 建ぺい率 / 容積率 | 50% / 100% | 都市計画 | 非線引 |
| 取引態様 | 売主 | | |
| 駐車場 | 4台 | | |
| 交通 | 【バス停】宇座公民館前: 徒歩約4分 | | |
| 物件備考 | ■現況: 賃貸中 | | |

更新日：2025/04/18 公開期限：2025/05/01

スマホで物件を見る


**株式会社サン不動産**

〒904-0112　沖縄県北谷町浜川 102-2 テルヤオフィス1F

沖縄県知事免許(1)第4660号

**TEL 098-987-8015**

**営業時間**: 09:30〜18:00

**定休日**: 日曜日